



PROJETO DE LEI Nº 091-15, DE 29 DE DEZEMBRO DE 2015.

Estabelece metodologia e fórmula para o cálculo do metro quadrado por face de quadra dos terrenos de profundidade padrão urbanos municipais constantes na planta genérica de valores.

Art. 1º Fica instituída a metodologia utilizada no relatório técnico (Anexo I), fundamentada no método comparativo direto de dados de mercado recomendado pela NBR 14.653-2, conforme estabelecem os artigos 49, I; 50 e 51, todos da Lei Municipal nº 1599-88 – Código Tributário Municipal.

Art. 2º Os valores do metro quadrado dos terrenos de profundidade padrão urbanos municipais constantes na planta genérica de valores serão apurados mediante as fórmulas e tabelas expressas nos Anexos I e II desta Lei.

Parágrafo Único. Os terrenos urbanos municipais sobre os quais incide esta Lei são os previstos no art. 38, § 1º, da Lei nº 3323-2007.

Art. 3º O cálculo a que se refere o estudo do Anexo I, da presente lei será revisado no período máximo de 05 (anos).

Art. 4º São partes integrantes desta Lei:

I – Anexo I – Relatório Técnico e Fórmula de Cálculo;

II – Anexo II – Tabela do valor do metro quadrado por face de quadra de terreno de profundidade padrão da planta genérica de valores.

Art. 5º Revogam-se as disposições contrárias ao estabelecido nesta Lei.

Art. 6º Esta Lei entra em vigor na data de sua publicação, com seus efeitos sendo gerados após o transcurso da anterioridade do exercício para respeitar o princípio da legalidade estrita tributária.

GABINETE DO PREFEITO, EM 29 DE DEZEMBRO DE 2015.

GIL MARQUES FILHO
Prefeito



PROJETO DE LEI Nº 091-15, DE 29 DE DEZEMBRO DE 2015.

JUSTIFICATIVA

Estamos encaminhando, para apreciação e decisão dessa Câmara de Vereadores, o Projeto de Lei nº 091-15 de 29-12-2015, o qual autoriza o Poder Executivo a estabelecer metodologia e fórmula para o cálculo do metro quadrado por face de quadra dos terrenos de profundidade padrão urbanos municipais constantes na planta genérica de valores.

Após metódico e elaborado estudo, realizado em conjunto entre a uni pampa e a prefeitura, estamos encaminhando a presente proposta de atualização da planta genérica de valores dos imóveis urbanos do município. Em razão da complexidade do estudo e das diversas variáveis envolvidas, o trabalho demandou tempo e contou com o apoio integral e de excelência de profissionais das áreas afins, os quais possuem, inclusive, doutorado nas suas respectivas áreas de atuação e de docência. Vale salientar que tal projeto foi elaborado através de termo de cooperação com a universidade, o que não gerou custos ao erário e, ainda, proporcionou aos servidores municipais repasse de conhecimento, além da confiabilidade e transparência dos dados obtidos ser incontestável.

Conforme informado no início do estudo supracitado, não foi adotada metodologia que simplesmente aplicasse aos imóveis a notável valorização que os mesmos tiveram nos últimos 10 anos, mas buscou-se aplicar critérios que não fossem tão impactantes sobre o valor que os munícipes pagam anualmente no IPTU incidente sobre suas propriedades, especialmente, visando a justiça fiscal tributária.

No caso dos imóveis, a notória defasagem dos valores da planta genérica do município, cuja última alteração deu-se no ano de 1976, tem impedido que o erário municipal arrecade o suficiente para, no mínimo, realizar novos investimentos que pudessem beneficiar, diretamente, a população, e, indiretamente, os donos dos imóveis, que, desta forma, poderiam obter valorização ainda maior de suas propriedades, pois sabidamente os valores das casas e terrenos tiveram aumentos substanciais tendo em vista as transações imobiliárias realizadas, que demonstraram a disparidade entre o valor cadastral e o valor de mercado.

É sabido que a administração pública, para realizar seus fins, necessita arrecadar os tributos a que tem direito e que servem de contrapartida a todas as ações que revertem em benefício dos próprios contribuintes. Assim, políticas como às destinadas à educação, saúde, cultura e infraestrutura só podem ser implementadas a partir da disponibilidade de recursos para tal.

Independentemente da agremiação ou grupo político que esteja à frente do governo municipal, o êxito das administrações municipais depende não só da qualidade dos governantes, mas sobretudo do volume de impostos que, de forma justa e equânime, arrecade do público para o qual presta seus serviços. Além da correta



GABINETE DO PREFEITO

arrecadação de tributos, a busca constante da racionalidade e da eficiência dos gastos governamentais são essenciais para atender as necessidades da comunidade local.

Na prática, é muito claro o fato de que investimentos, como calçamento ou asfaltamento de determinada via urbana acarreta a imediata valorização dos imóveis nela localizados e, igualmente, imediata ação dos moradores através de obras em suas propriedades, como calçadas, muros, novas construções em terrenos vazios, ampliações, reformas e pintura dos prédios já existentes, ocasionando uma cadeia virtuosa de investimentos, refletindo diretamente no comércio, serviços e emprego em nossa cidade.

Assim, as possibilidades que se abrem, a partir do aumento da arrecadação própria, levam o município a fazer a verdadeira justiça social e tributária, quando é aplicado o princípio constitucional tributário que diz que “sempre que possível, os tributos devem ter matriz de contribuição proporcional à capacidade de cada contribuinte”, ou seja, “quem tem mais capacidade contributiva paga mais do que os que não a possuem”.

Apesar de parecer, à primeira vista, que os que mais trabalham ou mais rendem seriam prejudicados com este princípio tributário, na realidade, a solidariedade nele embutida resulta em benefícios para toda a sociedade, pois o aumento da atividade econômica resulta em efeitos positivos para todo o conjunto da sociedade, ou seja, ao pagar um imposto proporcional ao valor do seu imóvel, o contribuinte de maior capacidade contributiva terá em retorno um incremento da atividade econômica do município, trazendo, com esta riqueza, maior prosperidade geral para todos os que compõem nossa comunidade.

A manutenção da atual planta de valores, ao permitir que o IPTU esteja bem abaixo do que deveria estar, na realidade está penalizando a sociedade, pois a falta de investimentos em geral (os municípios, hoje, só conseguem melhorias estruturais a partir de verbas da união ou do estado), de serviços de melhor qualidade (colégios mais bem equipados, saúde com mais recursos e pessoal) impede a evolução social e econômica de toda a população.

Infelizmente, apesar dos esforços que a administração tem feito no sentido da racionalização dos gastos de custeio do município, a implementação obrigatória de programas governamentais federais, como também o piso dos professores, acarretam despesas que não são compensadas pela união ou estado, o que, somado à redução geral da atividade/arrecadação do país, e a possibilidade de enfrentarmos, já a partir de 2016, conforme visto na apresentação do cálculo atuarial do FAPS, déficits crescentes no custeio das aposentadorias dos servidores municipais, irá, nalgum momento, decretar o inevitável desequilíbrio das contas do município.

Não há como propiciar investimentos, serviços e bem-estar à população sem que esta, em contrapartida, forneça os meios necessários para que possam ser prestados. Nesta senda, vale lembrar que está é a realidade que enfrentam as administrações, pois necessitam de recursos para poder fazer as atividades a elas delegadas, além disso, o município não gera qualquer ingresso de recurso em seus cofres que não seja oriundo de impostos.

É importante salientar que o IPTU não penaliza as famílias de baixa renda, pois a

PREFEITURA DE ITAQUI - RS



GABINETE DO PREFEITO

Lei Municipal nº 2142-95 isenta os contribuintes de renda familiar abaixo de 03 (três) salários-mínimos.

Por outro lado, o fato do município estar com uma grande defasagem nos valores atualmente cadastrados na prefeitura, e que servem de base para o cálculo do IPTU a ser pago, pode constituir-se em renúncia de receita, e como tal, foi apontado pelas sucessivas auditorias dos TCE RS, que tem exigido providências da administração para que seja atualizada a planta genérica de valores dos imóveis urbanos de nossa cidade.

Ressalve-se que, em função da exigência constitucional da anterioridade e da noventena, mesmo que a presente atualização seja neste momento aprovada, em função do fato de que o IPTU de 2016 será lançado ainda com os valores atuais, a vigência da presente lei apenas se dará a partir de 2017, não havendo, obviamente, nenhuma vantagem imediata para a atual administração municipal.

São estas as razões que justificam o encaminhamento do Projeto de Lei.

GABINETE DO PREFEITO, EM 29 DE DEZEMBRO DE 2015.

GIL MARQUES FILHO

Prefeito

**8UNIVERSIDADE FEDERAL DO PAMPA – CAMPUS ITAQUI
PREFEITURA MUNICIPAL DE ITAQUI**

RELATÓRIO TÉCNICO

**METODOLOGIA E FÓRMULA PARA O CÁLCULO DO METRO QUADRADO DO
TERRENO DE PROFUNDIDADE PADRÃO, POR FACE DE QUADRA, DA
PLANTA GENÉRICA DE VALORES DO MUNICÍPIO DE ITAQUI - RS**

Prof. Dr. Alexandre B. Lopes

Prof. Dr. Sidnei Luís Bohn Gass

Sandra Lindemayer Krahm

Márcia Dotta Scarrone

Raíssa Xavaré Kulman

Rita de Cássia Vieira Barbosa Medeiros

Dieison Morozoli da Silva

ITAQUI, RS, 2015

1. INTRODUÇÃO

O município de Itaqui, Rio Grande do Sul, situa-se na região oeste do estado, às margens do rio Uruguai, na fronteira entre o Brasil e a Argentina, como pode ser observado na figura 1. O município conta com uma população estimada em 38.159 habitantes, dos quais 33.311 residem na área urbana e 4.848 residem na área rural, sendo sua área territorial de 3.404,037 km² (IBGE, 2010).

Figura 1 – Localização do município de Itaqui no Rio Grande do Sul

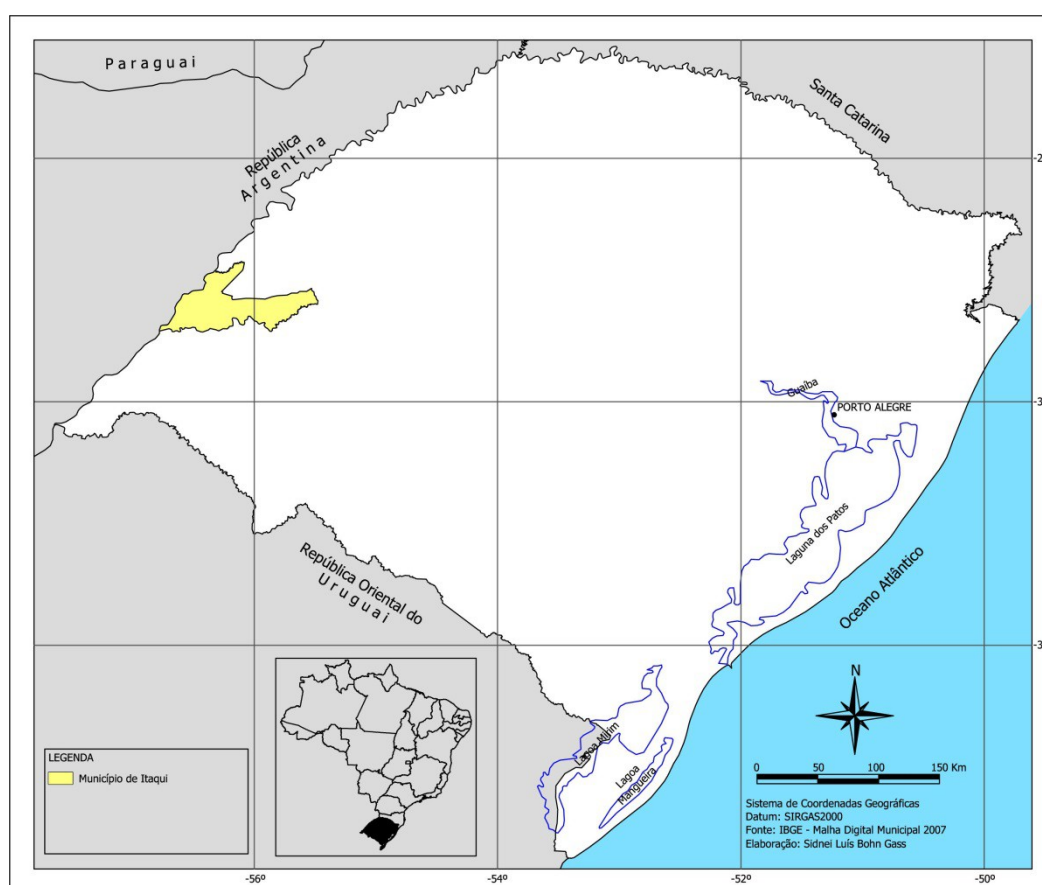

Fonte: elaborado por Sidnei Luís Bohn Gass

A Prefeitura Municipal em parceria com a Universidade Federal do Pampa, campus Itaqui, através do projeto: “*Suporte ao recadastramento urbano e processamento de informações georreferenciadas no município de Itaqui – GEOItaqui*” promoveu um diagnóstico sobre a atual situação cadastral do município e um trabalho conjunto entre servidores municipais, discentes e professores para atualização da Planta Genérica de Valores (PGV).

A PGV da qual o município faz uso teve sua última atualização técnico-metodológica no ano de 1976, o que não corresponde à realidade atual, pois, neste período de 39 anos ocorreram significativas mudanças, como a expansão do pólo comercial, inundações provocadas pelas cheias do rio Uruguai, implantação de equipamentos públicos em alguns bairros, pavimentação do sistema viário urbano, etc.

A falta de atualização periódica não permite com que a justiça fiscal propicie maior incremento nas políticas sociais, impedindo, também, que a cidade desenvolva-se de modo equânime, obstando a implantação de políticas sociais que garantam o desenvolvimento econômico e pessoal de nossa comunidade, fato que só será possível através da manutenção permanente do cadastro imobiliário da cidade (Ministério das Cidades, 2012), permitindo, desta forma, uma divisão mais justa dos encargos entre todos os munícipes.

O Ministério das Cidades, com o objetivo de amparar o Cadastro Técnico Multifinalitário, bem como outras políticas de arrecadação, editou a Portaria nº 511, de 7 de Dezembro de 2009, que dispõe sobre as diretrizes para a criação, instituição e atualização do Cadastro Territorial Multifinalitário (CTM) nos municípios brasileiros, que diz, no Art. 28: “O Cadastro Técnico Multifinalitário, fornece informações para a avaliação de imóveis para fins fiscais, extrafiscais e quaisquer outros fins que envolvam valores dos imóveis urbanos e rurais.”

A elaboração da PGV está amparada na Constituição Federal, que assegura aos municípios a arrecadação de tributos, no Código Tributário Nacional, que define a propriedade como um fato gerador de IPTU, na Lei de Responsabilidade Fiscal nº101 de 2000, que estabelece os parâmetros de atuação das prefeituras e no Estatuto das Cidades, que exige a implementação de base cartográfica atualizada e uma PGV coerente com a realidade do distrito.

1.1 Objetivos

No contexto do município de Itaquí, visando uma base estruturada para o seu CTM, o presente estudo teve como objetivo estabelecer o valor do m² do terrenos de profundidade padrão por face de quadra da planta genérica de valores (PGV) baseada na utilizada atualmente e na aplicação da metodologia fundamentada na utilização de métodos legais, dispostos pela Associação Brasileira de Normas

Técnicas através da NBR (Norma Brasileira de Regulamentação) nº 14653-2 de 2011: Avaliações de Bens - Parte 2: Imóveis urbanos pelo Método Comparativo Direto de Dados de Mercado e nas especificidades e valores determinados no desenvolvimento do estudo descrito a seguir.

1.2 Justificativa

O presente trabalho justificou-se pela importância de uma PGV atualizada e condizente com as realidades do município. Sua elaboração foi motivada pela necessidade de: 1) atenuar às divergências entre os valores da atual do m² dos terrenos da PGV e Impostos de Transmissão de Bens Imóveis (ITBI); 2) adequar a planta em função das mudanças do cenário imobiliário que ocorreu de forma acelerada nos últimos anos; 3) modernização do sistema cadastral.

A parceria entre a Prefeitura Municipal e a UNIPAMPA também proporcionou para os discentes, técnicos municipais e professores envolvidos no projeto a oportunidade de pesquisar e desenvolver metodologia para PGV específica para o Município, auxiliando o setor do Cadastro Municipal nas atividades que envolvem pesquisa imobiliária, aplicação das normas técnicas e elaboração de tabelas e mapas, atenuando a falta de conhecimentos técnicos específicos e o reduzido número de servidores para o setor de cadastro.

2. MÉTODOS E PROCEDIMENTOS

O presente estudo foi fundamentado no Método Comparativo Direto de Dados de Mercado recomendado pela NBR 14653-2. O Ministério das Cidades prescreve diversos métodos estatísticos para a aplicação deste método como, por exemplo, a regressão multivariada, a qual foi utilizada neste estudo. Para otimização e homogeneização dos valores dispostos, fez-se uma média ponderada com os valores de Imposto sobre a Transmissão de Bens Imóveis (ITBI), valor de dados de mercado, obtidos por regressão multivariada, e valor venal em uso. Por fim, aplicou-se um conjunto de coeficientes que determinam à realidade atual da face de cada quadra.

2.1 Regressão Multivariada

A Regressão Multivariada é uma análise estatística que prevê valores de uma ou mais variáveis (Dependentes Y) através de um conjunto de variáveis explicativas (Independentes X1, X2...Xn). Este modelo é fundamentado na equação 1.

$$Y = \beta_1 X_1 + \beta_2 X_2 + \beta_3 X_3 + \dots \beta_n X_n$$

Eq. 1

onde, β são os coeficientes técnicos vinculados às variáveis independentes (X).

Os Gráficos 1 e 2, mostram a comparação entre os valores das amostras utilizadas neste trabalho (valor venal e ITBI) e os valores calculados pelo modelo de regressão multivariada, utilizando as equações 2 e 3 que serão apresentadas posteriormente.

Gráfico 1 – Comparação entre o valor da amostra e o valor calculado, considerando o valor venal



Gráfico 2 – Comparação entre o valor da amostra e o valor calculado, considerando o valor do ITBI



2.2 Método Comparativo de Dados Diretos de Mercado (MCDDM)

O MCDDM é baseado na identificação de um valor do bem por meio de tratamento técnico dos atributos dos elementos comparáveis, constituintes da amostra através da utilização de modelos de regressão. O modelo de regressão é utilizado nesse método porque representa determinado fenômeno, com base numa amostra considerando-se as diversas características com influência no estudo (NBR 15653-1). O modelo de regressão linear multivariada pode ser utilizado na avaliação de um bem, sendo a técnica mais utilizada para determinação dos preços e para estimativas, segundo o Ministério das Cidades (2012).

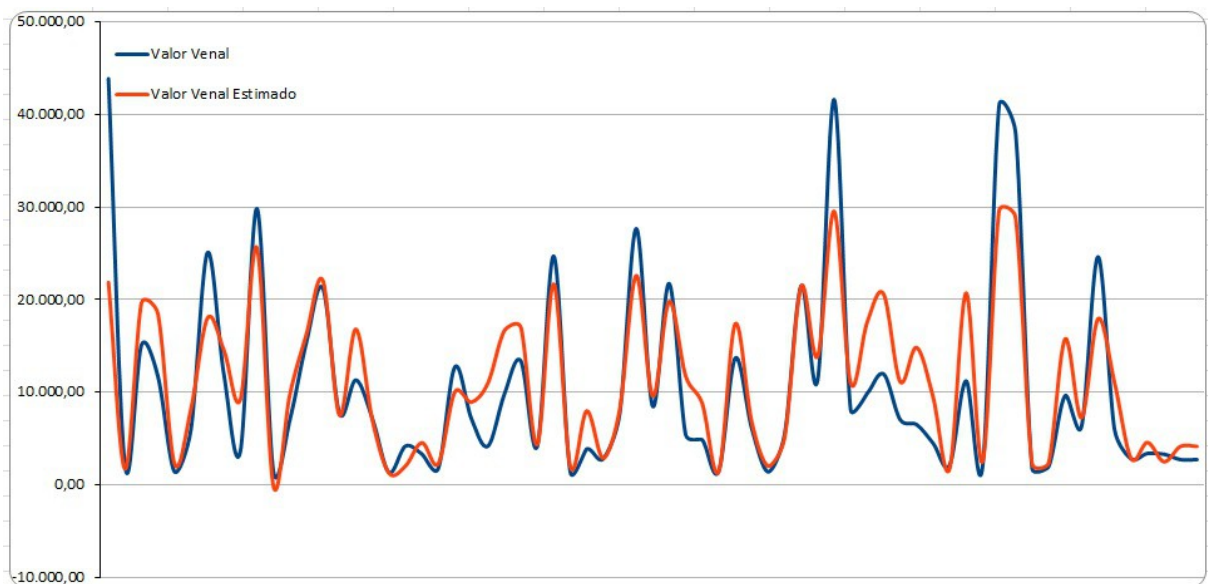
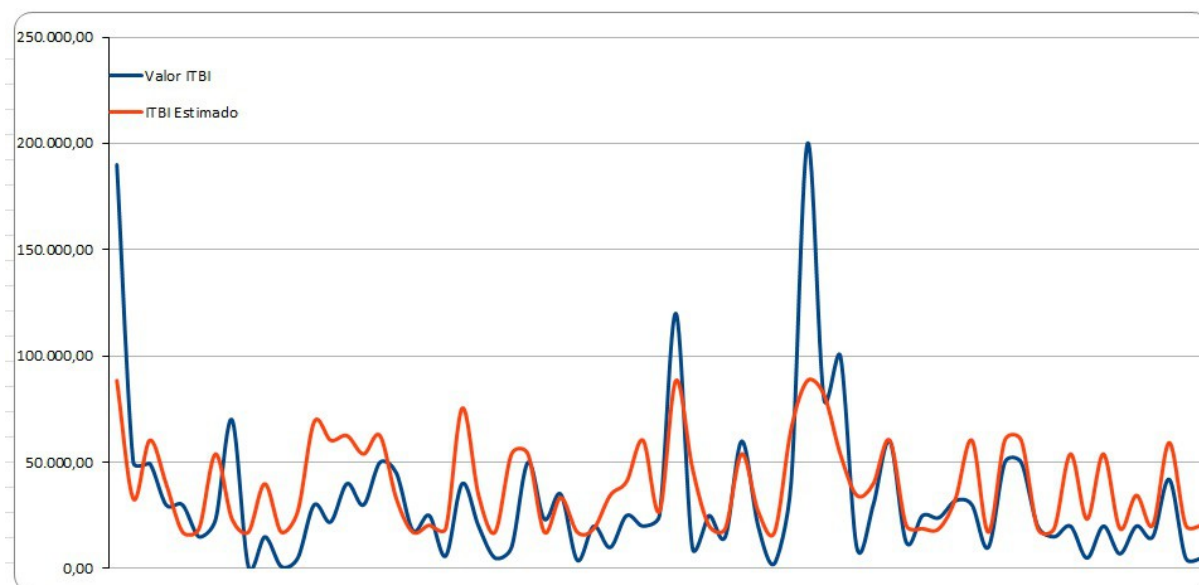
As estimativas dos valores venais de mercado e de ITBI, do município de Itaqui, foram definidas utilizadas as equações 2 e 3, respectivamente, conforme descrito no item 2.1. A metodologia utilizada encontra-se em Prunzel (2015), cujo trabalho também foi realizado no contexto do projeto Geoltaqui. Contudo as equações 2 e 3 foram devidamente ajustadas para as necessidades do presente trabalho. As variáveis utilizadas para os cálculos realizados estão representadas nas figuras 2 e 3.

$$Y1 = 16,34 \times \text{Área do Lote} - 389,48 \times \text{Testada do Lote} + 558,78 \times \text{Valor atual do m}^2 - 2928,45 \times \text{Pavimentação} / \text{Área do lote} \quad \text{Eq. 2}$$

$$Y2 = 779,24 \times \text{Valor atual do m}^2 + 28067,22 \times \text{Pavimentação} / \text{Área do lote}$$

Eq. 3

Onde:

Valor atual do m² = valores obtidos da Planta Genérica de Valores atual, das 1850 faces de quadra que constam no sistema de cadastro do município de Itaquí.

Testada do lote = 10m como valor padrão, devido a predominância dos lotes da área urbana estarem de acordo com o Plano Diretor Integrado de Itaquí (2007). A dimensão dos lotes neste estudo seguiu o padrão de 10m x 30m.

Área do Lote = 300m², de acordo com o padrão estabelecido pelo Plano Diretor.

Pavimentação = a identificação da situação da pavimentação de cada logradouro foi realizado pela equipe técnica da prefeitura municipal seguindo as indicações de Heil (2010) onde cada logradouro recebeu o valor da variável, classificados como:

Pavimentação asfáltica = 2;

Pavimentação de pedra irregular = 1;

Sem pavimentação = 0,5.

Figura 2 – Variáveis utilizadas para o cálculo estimado do valor venal do m²

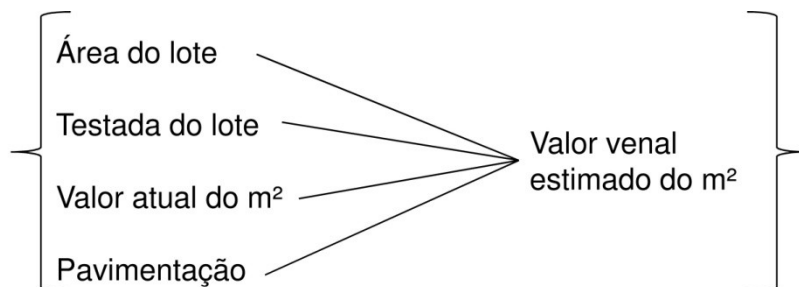

Fonte: elaborado pelos autores

Figura 3 – Variáveis utilizadas para o cálculo estimado do ITBI

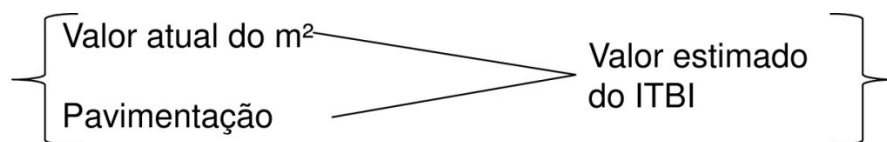

Fonte: elaborado pelos autores

2.2 Valor Médio e Homogeneização dos valores

2.2.1 Valor Médio

Para chegar aos resultados esperados com o presente estudo, foi determinado um valor médio do metro quadrado, onde esse valor foi homogeneizado pelos coeficientes que determinavam as características do local que definiam o acréscimo ou decréscimo deste valor médio. O valor do metro quadrado é definido pela razão do valor do imóvel e de sua área, desta forma a determinação do valor médio, do metro quadrado, foi feita através de uma média ponderada, tornando possível considerar de forma relevante o valor venal do terreno para o não extrapolamento, e o valor estimado (obtido na equação 2 recomendado pela norma, bem como o valor de ITBI (obtido na equação 3 onde atribui-se valor de menor relevância devido a característica de valor diretamente comercial. Assim, foi estipulado, pela equipe técnica da Secretaria da Fazenda do município, na equação 4.

$$VM = 0,8 \times X + 0,12 \times Y + 0,08 \times Z \quad \text{Eq. 4}$$

onde:

X = valor venal do metro quadrado atual, com peso correspondente a 80% no valor médio;

Y = valor estimado, obtido na equação 2, com peso correspondente a 12%;

Z = valor de ITBI, obtido na equação 3, com peso correspondente a 8%.

2.2.2 Homogeneização dos valores

Segundo Moreira (2005) em um processo de avaliação pelo método comparativo devemos considerar que as amostras levantadas, sempre irão de diferir entre si, e ainda nunca serão inteiramente representativas do local avaliado, logo é necessário identificar variáveis mais significativas, limitadas as informações existentes como variáveis microeconômicas do tipo Localização, Área Alagável, Infraestrutura, bem como variáveis que desvalorizam determinado local. As variáveis para homogeneizar os valores e sua influência, podendo ser acréscimo ou decréscimo (indicado pelo sinal negativo), encontram-se no quadro 1.

Quadro 1 – Variáveis utilizadas para homogeneização do valor médio de cada face de quadra

VARIÁVEL	COEFICIENTE	CÓDIGO	DESCRIÇÃO
ALAGÁVEL (A)			
Não alagável	1	A1	Faces de quadra que não são alagadas em casos de enchente, considerando a cota máxima do ano de 1983
Semi alagável	-0,2	A2	Faces de quadras que foram alagadas, tomando por base a enchente do ano de 2014
Alagável	-0,4	A3	Faces de quadras que são alagáveis no caso de enchentes em cotas baixas do entorno do rio, de acordo com os dados do plano diretor
LOCALIZAÇÃO (B)			
Comercial polo	1,2	B1	Face de quadra localizada no polo comercial, considerando o plano diretor vigente.
Comercial secundária	1,1	B2	Face de quadra localizada na perspectiva de crescimento do comércio, distinta do polo comercial baseada no plano diretor vigente.
Mista	1,1	B3	Face de quadra localizada em áreas mistas, ou seja, onde a área se divide em residencial e comercial.
Residencial valorizada	1,2	B4	Face de quadra localizada em áreas com predominância residencial que são melhor abastecidas de equipamentos públicos (educação, saúde, lazer, entre outros).
Residencial desvalorizada	1	B5	Face de quadra está localizada em áreas onde prevalece a característica residencial, porém não tão bem abastecidas com equipamentos públicos como a residencial valorizada.
Vila	-0,1	B6	Face de quadra localizada em assentamentos habitacionais.
ESPECIAL (C)			
Indústria	-0,1	C1	Face de quadra localizada numa distância de até duas quadras de uma indústria.
Cemitério	-0,1	C2	Face de quadra localizada numa distância de até duas quadras do cemitério.
Presídio	-0,1	C3	Face de quadra localizada numa distância de até duas quadras do presídio.

Fonte: elaborado pela Secretaria da Fazenda da Prefeitura Municipal de Itaquí, RS (2015)

2.3 Obtenção do valor final proposto

O valor final do metro quadrado por face de quadra proposto foi feito seguido da equação utilizando o VM da equação 4, e o resultado encontra-se na equação 5.

$$Vm^2 = VM \times (Ai + Bi + Ci) \quad \text{Eq. 5}$$

Onde:

VM = valor médio para cada face de quadra obtido na equação 4;

A = variável alagável;

B = variável localização;

C = variável especial.

3. RESULTADOS

O valor proposto teve tanto acréscimos quanto decréscimos se considerado o valor venal em uso, em função das características dos imóveis. Nos gráficos a seguir, a variação dos valores para cada bairro está evidenciada utilizando-se um total de 22 amostras por bairro para esta demonstração.

Gráfico 3 – Variação entre o valor atual e o proposto para o bairro Cafifas



Gráfico 4 – Variação entre o valor atual e o proposto para o bairro Capelinha



Gráfico 5 – Variação entre o valor atual e o proposto para o bairro Centro

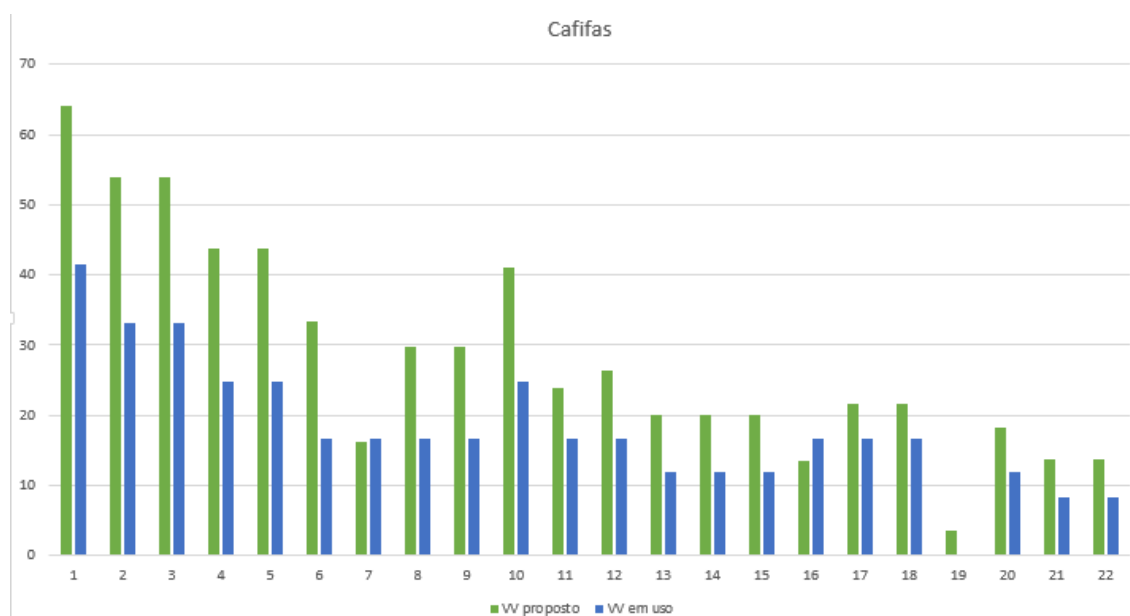

Gráfico 6 – Variação entre o valor atual e o proposto para o bairro Cerrinho Dois Umbus

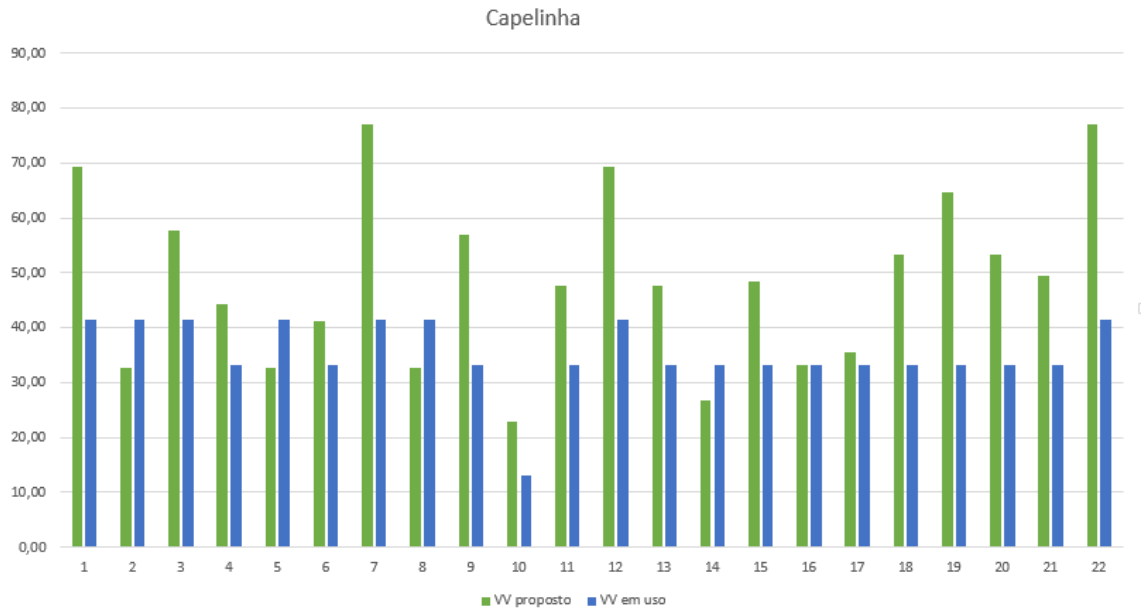

Gráfico 7 – Variação entre o valor atual e o proposto para o bairro Chácara

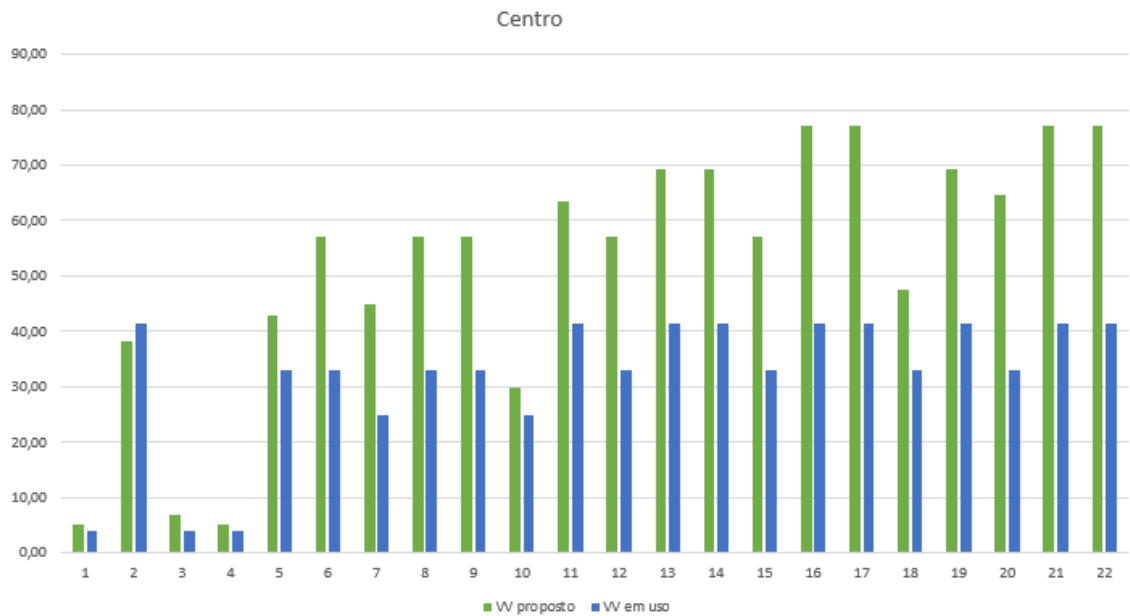

Gráfico 8 – Variação entre o valor atual e o proposto para o bairro Cidade Alta

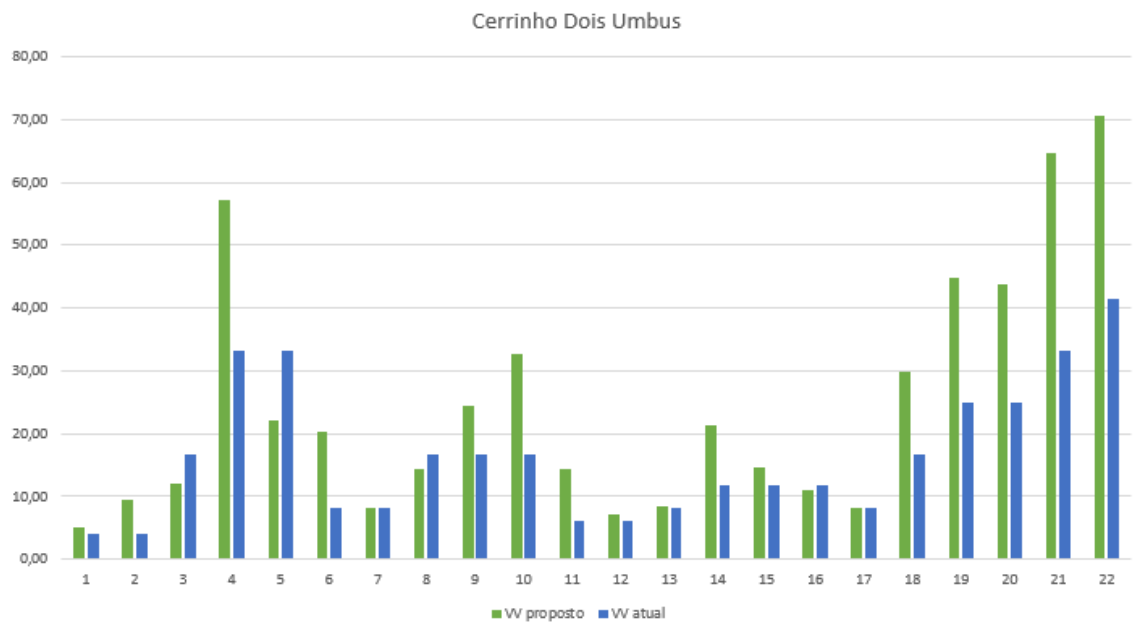

Gráfico 9 – Variação entre o valor atual e o proposto para o bairro Cohab

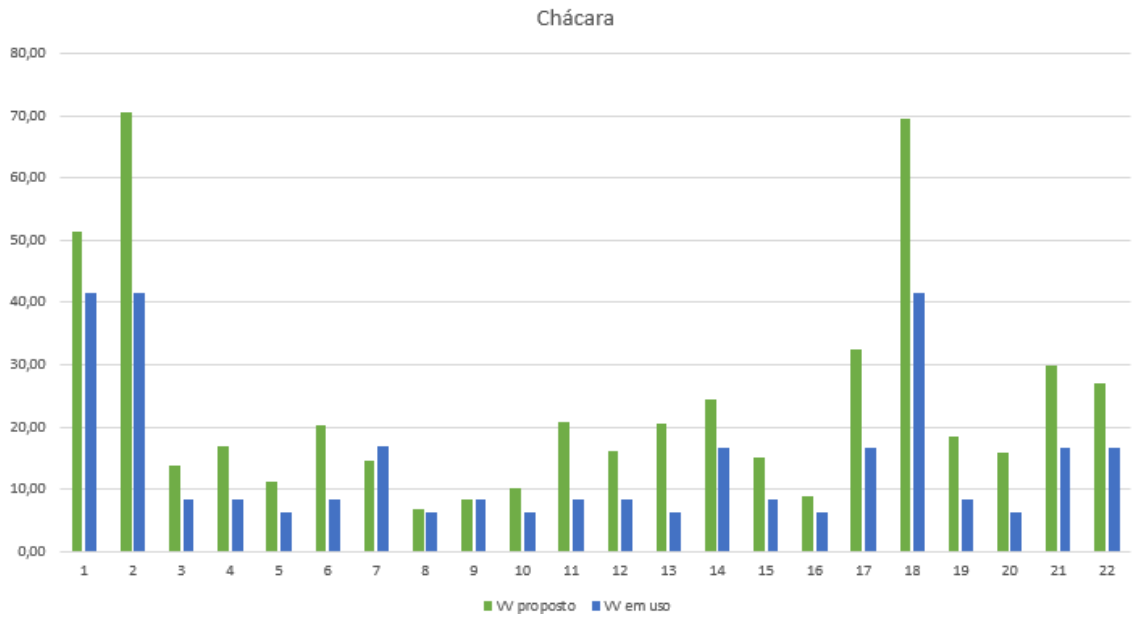

Gráfico 10 – Variação entre o valor atual e o proposto para o bairro Dr. Ayub

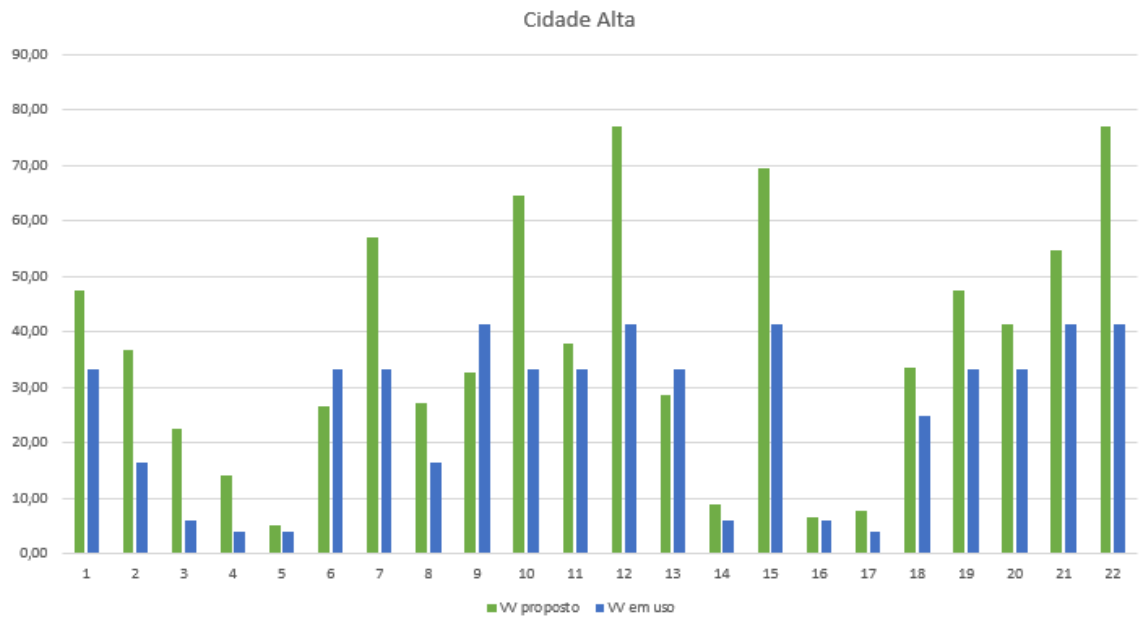

Gráfico 11 – Variação entre o valor atual e o proposto para o bairro Ênio Sayago

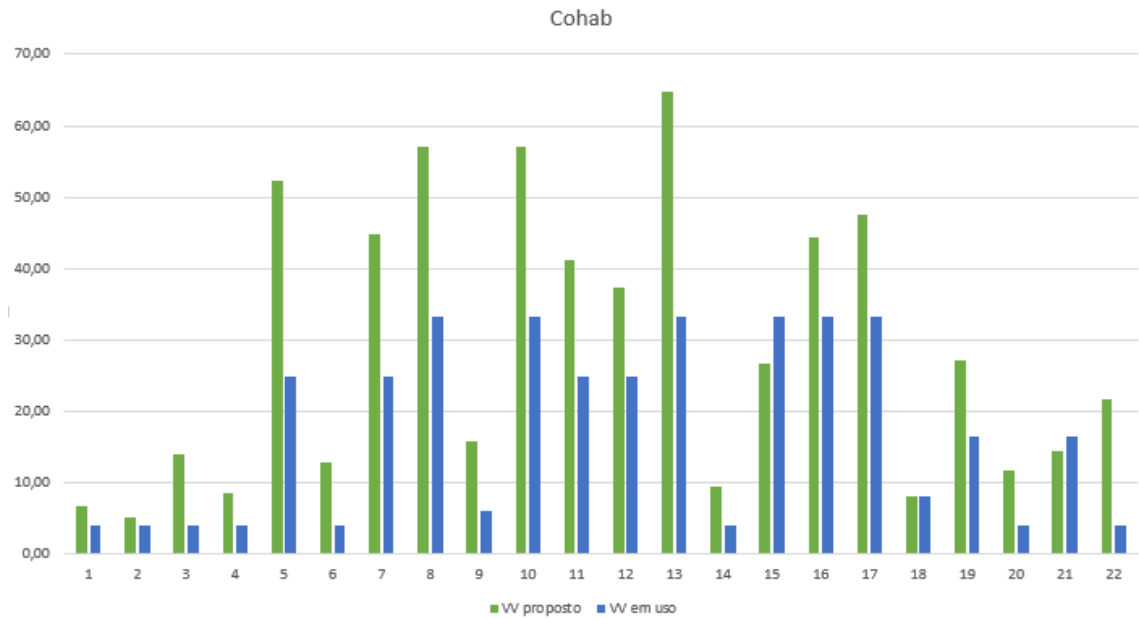

Gráfico 12 – Variação entre o valor atual e o proposto para o bairro Estação

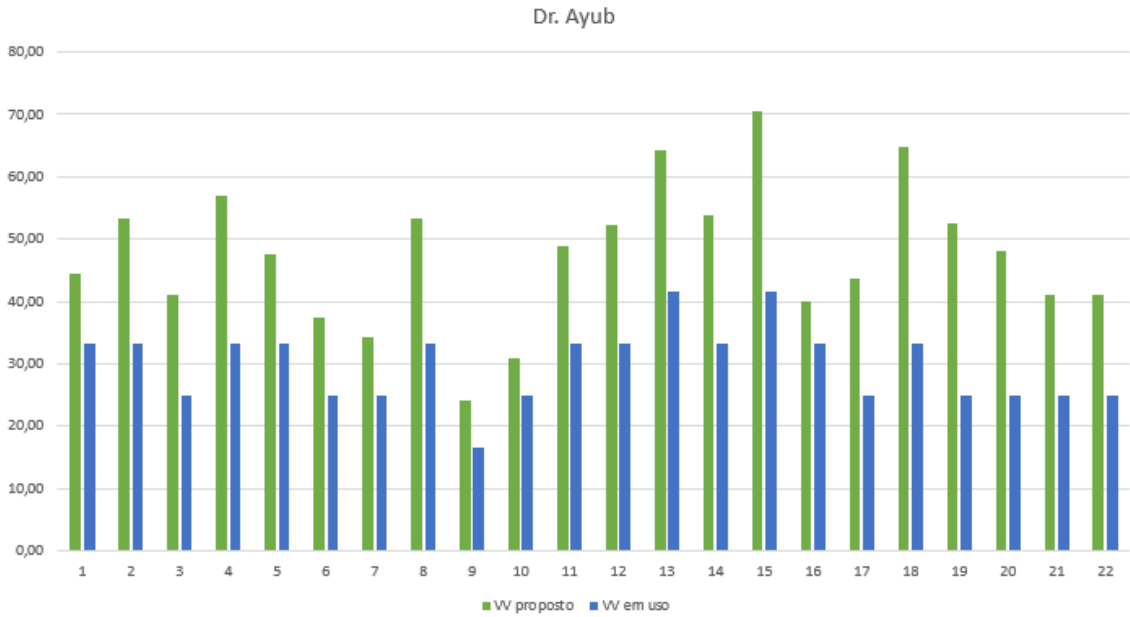

Gráfico 13 – Variação entre o valor atual e o proposto para o bairro José da Luz

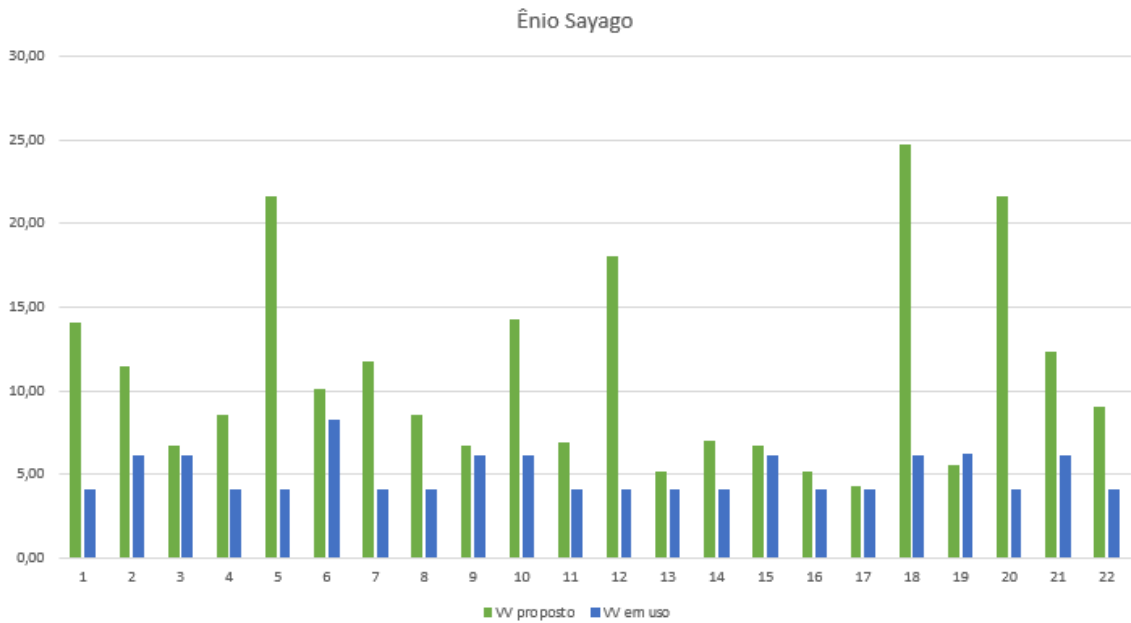

Gráfico 14 – Variação entre o valor atual e o proposto para o bairro Ponte Seca

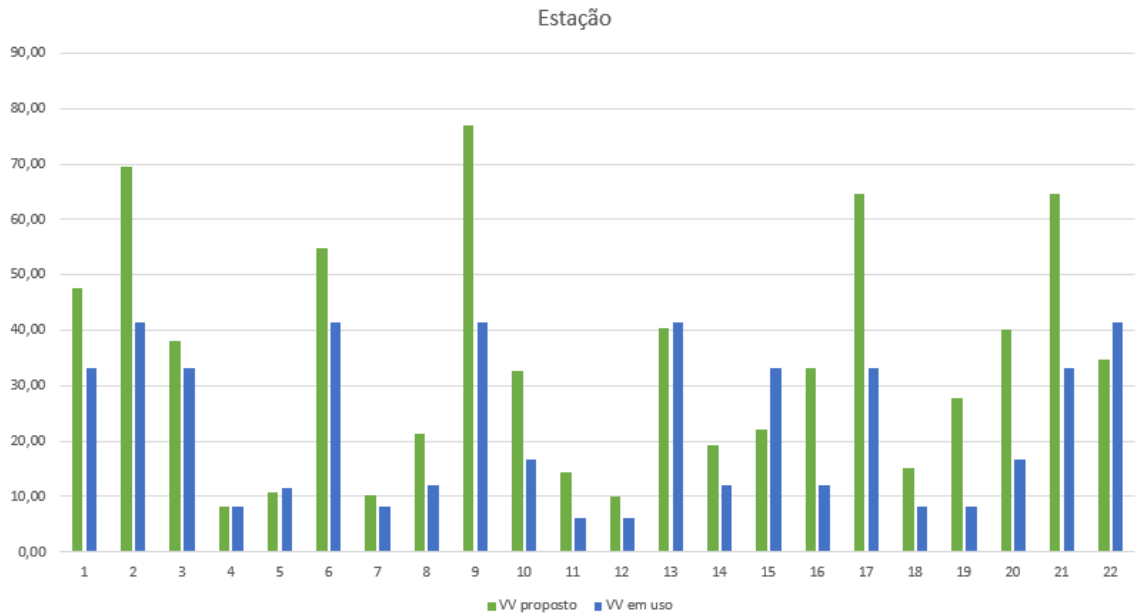

Gráfico 15 – Variação entre o valor atual e o proposto para o bairro Pró-Morar

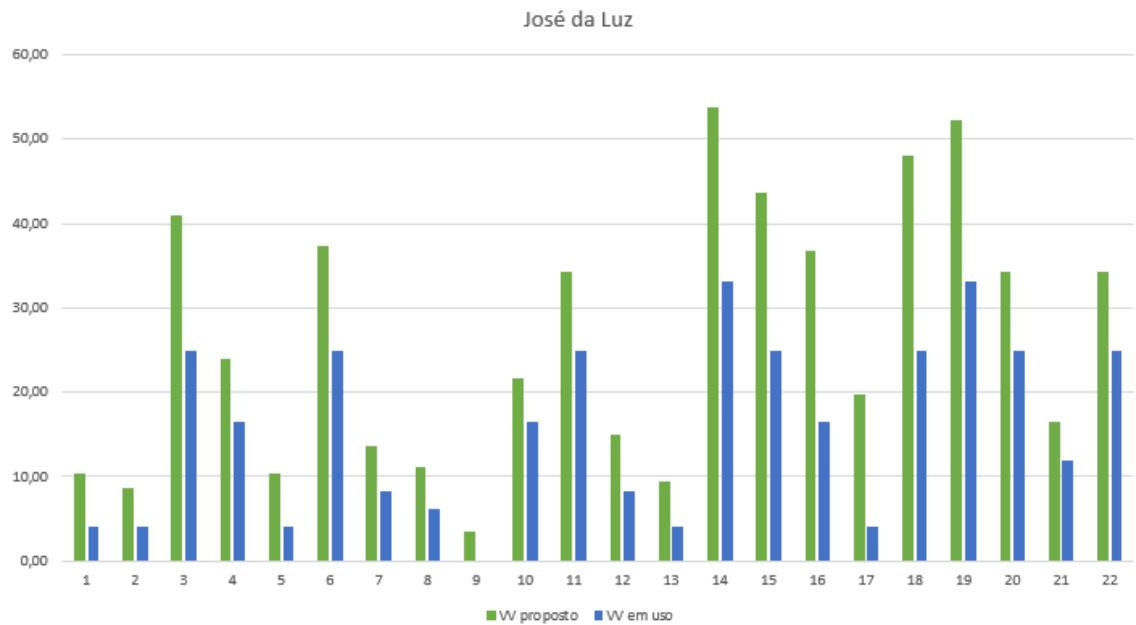

Gráfico 16 – Variação entre o valor atual e o proposto para o bairro Várzea

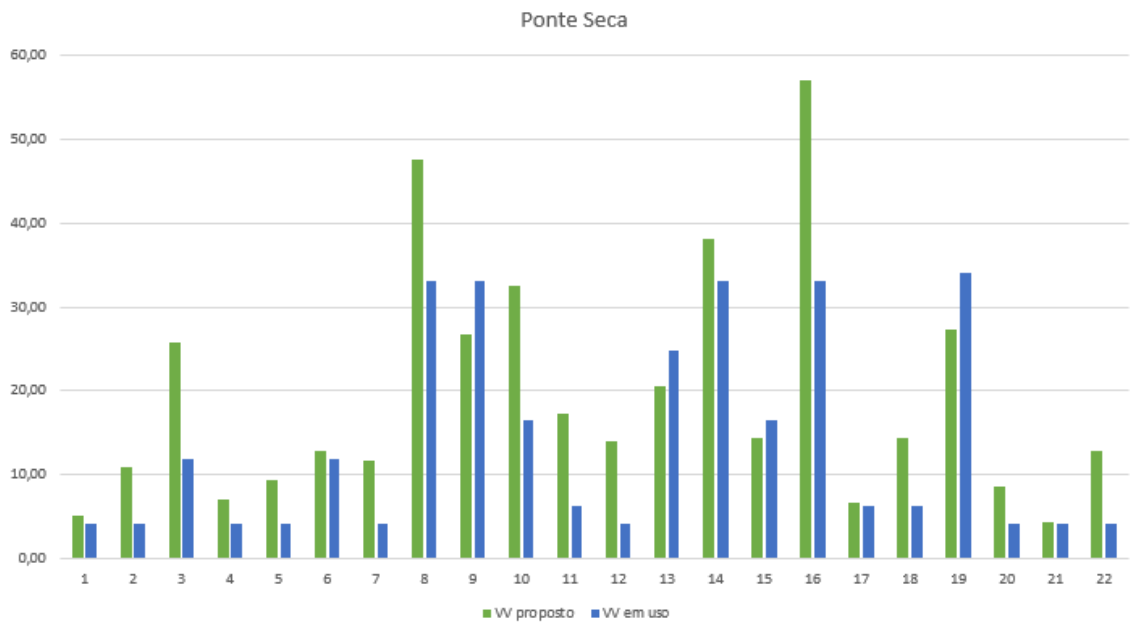

Gráfico 17 – Variação entre o valor atual e o proposto para o bairro Vila Nova

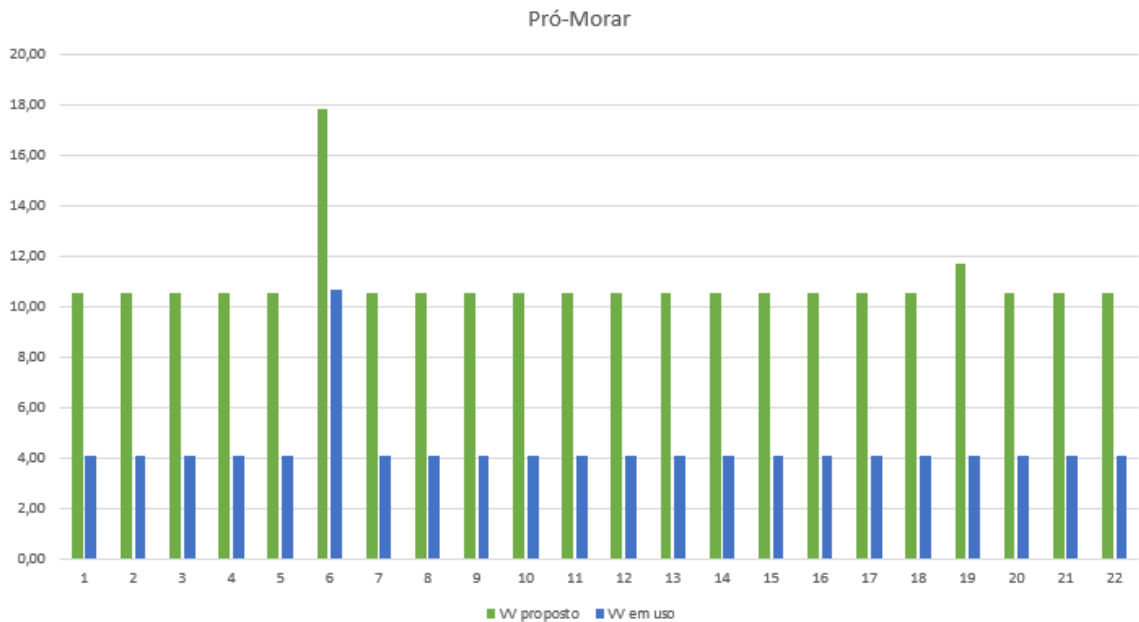

Gráfico 18 – Variação entre o valor atual e o proposto para o bairro 24 de Maio

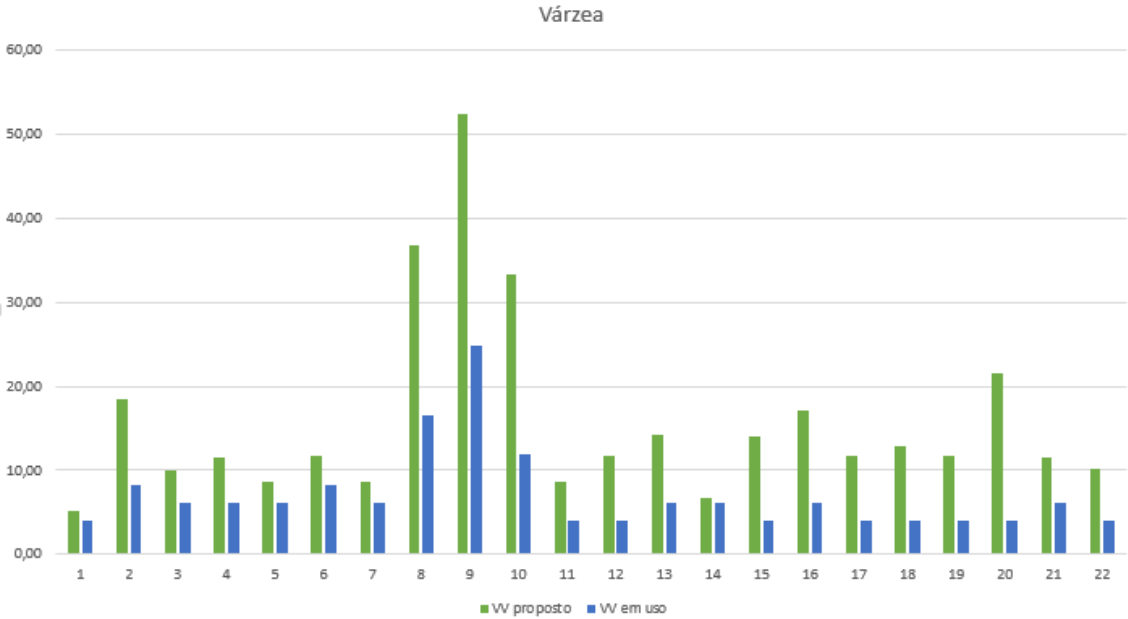

Os valores de todas as faces de quadra são mostrados em tabelas no anexo 1.

4.CONCLUSÃO

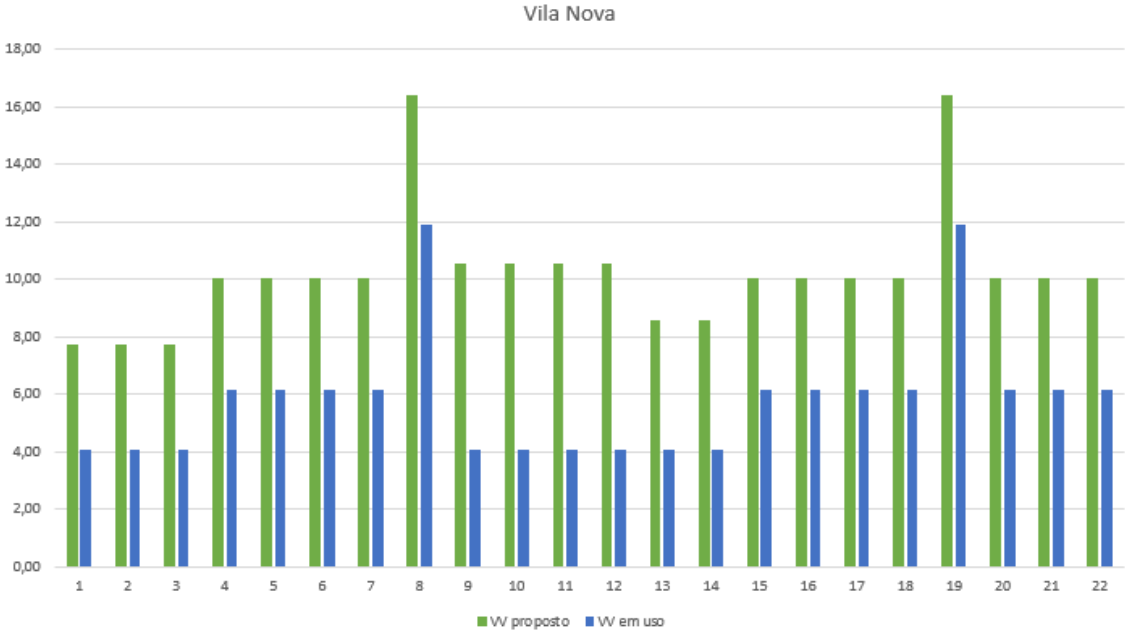
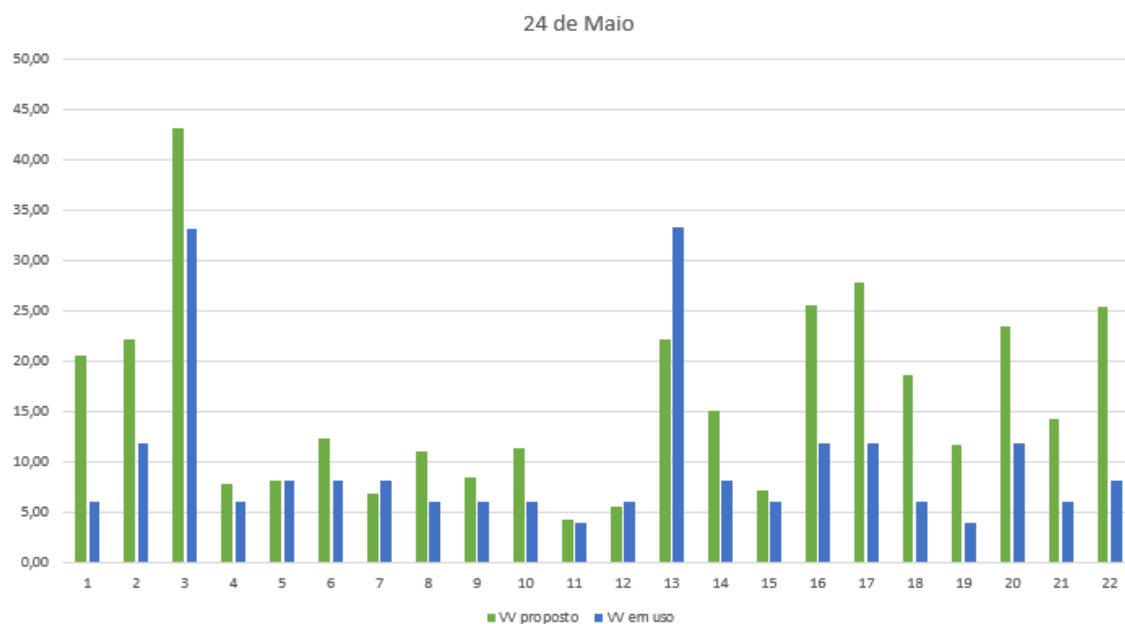
Conforme pode ser observado nos gráficos 1 e 2, o modelo de regressão multivariada foi bem ajustado aos dados, representando de forma adequada as variações das amostras.

Nos gráficos 3 a 18, verifica-se que as variações entre o valor atual e o valor proposto é coerente com a realidade do município levando-se em consideração os aspectos previstos nas normas técnicas. Em algumas regiões houve decréscimo do valor, este fato é explicado por fatores como áreas de inundação.

A atualização da PGV do município de Itaquí buscando alternativas estatísticas e oferecendo a sociedade uma solução para a ocorrência da justiça fiscal e social propôs os valores apurados neste trabalho obtendo uma variação do atual valor do m² com decréscimos variando de R\$ 0,01 a R\$ 23,66 e acréscimos variando de R\$ 0,19 a R\$ 35,46, como pode ser observado na tabela do anexo 1.

5. REFERÊNCIAS

ASSOCIAÇÃO BRASILEIRA DE NORMAS TÉCNICAS – ABNT. NBR 14653-2: Avaliação de bens. Parte 2: Imóveis Urbanos. Rio de Janeiro, 2011.

ASSOCIAÇÃO BRASILEIRA DE NORMAS TÉCNICAS – ABNT. NBR 14653-1: Avaliação de bens. Parte 2: Imóveis Urbanos. Rio de Janeiro, 2011.

HEIL, J. Emprego da estatística multivariada como proposta para o cálculo do valor venal e tributação imobiliária. Curitiba: Dissertação de Mestrado do PPGMNE/UFPR, 2010.

IBGE. Censo Demográfico 2010. Disponível em: <<http://www.cidades.ibge.gov.br/xtras/perfil.php?lang=&codmun=431060&search=||infogr%E1ficos:-informa%E7%F5es-completas>> Acesso em: 14 de abril 2015.

MINISTÉRIO DAS CIDADES. Instrução Normativa Nº 511 de 07 de dezembro de 2009. Diretrizes para a criação, instituição e atualização do Cadastro Territorial Multifinalitário (CTM) nos municípios brasileiros, 2009. Disponível em <http://www.cidades.gov.br/images/stories/ArquivosSNPU/Biblioteca/PlanelamentoUrbano/Portaria_511_PROEXT.pdf>. Acessado em 04 out 2015.

MINISTÉRIO DAS CIDADES. Programa Nacional de capacitação das cidades. Avaliação em massa de imóveis para fins fiscais: Discussão, análise e identificação de soluções para problemas e casos práticos. Brasília, 2012. 114p.

MOREIRA, M. D. CONSULTOR MUNICIPAL – Planta Genérica de Valores Metodologia, 2005. Disponível em <<http://www.consultormunicipal.adv.br/novo/admmun/0022.pdf>>. Acessado 09 out 2015.

PLANO DIRETOR INTEGRADO DE Itaquí. Disponível em <<http://www.itaqui.rs.gov.br/>>. Acessado em 01 nov 2015.

PREFEITURA MUNICIPAL DE ITAQUI – Secretária da Fazenda. Dados obtidos pelo sistema interno.

PRUNZEL, J. **Avaliação do cálculo de valor venal de terrenos no município de Itaquí – RS.** Trabalho de Conclusão de Curso. UNIPAMPA. Bacharelado Interdisciplinar em Ciência e Tecnologia, Itaquí, 2015.

MUNICÍPIO DE ITAQUI - RS

PROPOSTA DE AJUSTE DO CÁLCULO DO VALOR DO m² PARA A PLANTA GENÉRICA DE VALORES

Quadra	Logradouro	Vm² atual	Área Padrão	Testada Padrão	Pavimento	VV_est	ITBI_est	Vm²médio	Alagável	Localiz.	Especial	Vm² novo	Obs.
									A	B	C		
1716	TRAVESSA GUAJUVIRA	4,07	300,00	10,00	0,5	6,1	57,4	8,57	1	-0,1	-0,1	6,86	Vila Angico
1716	TRAVESSA CORONILHA	4,07	300,00	10,00	0,5	6,1	57,4	8,57	1	-0,1	-0,1	6,86	Vila Angico
189	JOAO ROSSI NERY	8,23	300,00	10,00	2,0	-0,8	208,5	23,16	1	1	0	23,16	
2011	JOAO ROSSI NERY	8,23	300,00	10,00	2,0	-0,8	208,5	23,16	1	1	0	23,16	
2212	JOAO ROSSI NERY	6,17	300,00	10,00	2,0	-4,7	203,1	20,63	1	1	0	20,63	
2414	JOAO ROSSI NERY	6,17	300,00	10,00	2,0	-4,7	203,1	20,63	1	1	-0,1	18,56	
2516	ADAO SILVEIRA MELLO	4,07	300,00	10,00	1,0	1,2	104,1	11,73	1	-0,1	0	10,55	Promorar
2517	ADAO SILVEIRA MELLO	4,07	300,00	10,00	1,0	1,2	104,1	11,73	1	-0,1	0	10,55	Promorar
3048	ADAO SILVEIRA MELLO	4,07	300,00	10,00	1,0	1,2	104,1	11,73	1	-0,1	0	10,55	Promorar
3049	ADAO SILVEIRA MELLO	4,07	300,00	10,00	1,0	1,2	104,1	11,73	1	-0,1	0	10,55	Promorar
3050	ADAO SILVEIRA MELLO	4,07	300,00	10,00	1,0	1,2	104,1	11,73	1	-0,1	0	10,55	Promorar
3051	ADAO SILVEIRA MELLO	4,07	300,00	10,00	1,0	1,2	104,1	11,73	1	-0,1	0	10,55	Promorar
3052	ADAO SILVEIRA MELLO	4,07	300,00	10,00	1,0	1,2	104,1	11,73	1	-0,1	0	10,55	Promorar
3053	ADAO SILVEIRA MELLO	4,07	300,00	10,00	1,0	1,2	104,1	11,73	1	-0,1	0	10,55	Promorar
144	AFONSO ESCOBAR	6,17	300,00	10,00	0,5	10,0	62,8	11,16	-0,4	1	-0,1	5,58	
154	AFONSO ESCOBAR	6,17	300,00	10,00	0,5	10,0	62,8	11,16	-0,4	1	-0,1	5,58	
145	AFONSO ESCOBAR	8,23	300,00	10,00	0,5	13,8	68,2	13,69	1	1	-0,1	12,32	
155	AFONSO ESCOBAR	8,23	300,00	10,00	0,5	13,8	68,2	13,69	1	1	-0,1	12,32	
146	AFONSO ESCOBAR	16,58	300,00	10,00	1,0	24,5	136,6	27,13	1	1	-0,1	24,42	
156	AFONSO ESCOBAR	16,58	300,00	10,00	1,0	24,5	136,6	27,13	1	1	-0,1	24,42	
147	AFONSO ESCOBAR	11,92	300,00	10,00	1,0	15,8	124,5	21,39	1	1	-0,1	19,25	
157	AFONSO ESCOBAR	33,17	300,00	10,00	1,0	55,4	179,7	47,56	1	1	-0,1	42,80	
158	AFONSO ESCOBAR	33,17	300,00	10,00	1,0	55,4	179,7	47,56	1	1	-0,1	42,80	
149	AFONSO ESCOBAR	33,17	300,00	10,00	0,5	60,3	132,9	44,40	1	1	-0,1	39,96	
159	AFONSO ESCOBAR	33,17	300,00	10,00	0,5	60,3	132,9	44,40	1	1	-0,1	39,96	
1410	AFONSO ESCOBAR	33,17	300,00	10,00	0,5	60,3	132,9	44,40	1	1	-0,1	39,96	
1510	AFONSO ESCOBAR	33,17	300,00	10,00	0,5	60,3	132,9	44,40	1	1,1	-0,1	44,40	
1411	AFONSO ESCOBAR	33,17	300,00	10,00	0,5	60,3	132,9	44,40	1	1	0	44,40	
1412	AFONSO ESCOBAR	33,17	300,00	10,00	0,5	60,3	132,9	44,40	1	1	0	44,40	
1511	AFONSO ESCOBAR	33,17	300,00	10,00	0,5	60,3	132,9	44,40	1	1,1	-0,1	44,40	
1512	AFONSO ESCOBAR	33,17	300,00	10,00	0,5	60,3	132,9	44,40	1	1,1	-0,1	44,40	
1413	AFONSO ESCOBAR	33,17	300,00	10,00	0,5	60,3	132,9	44,40	1	1,1	0	48,84	
1513	AFONSO ESCOBAR	33,17	300,00	10,00	0,5	60,3	132,9	44,40	1	1,1	0	48,84	
1414	AFONSO ESCOBAR	33,17	300,00	10,00	0,5	60,3	132,9	44,40	1	1,1	0	48,84	
1514	AFONSO ESCOBAR	33,17	300,00	10,00	0,5	60,3	132,9	44,40	1	1,1	0	48,84	
1415	AFONSO ESCOBAR	33,17	300,00	10,00	0,5	60,3	132,9	44,40	1	1,1	0	48,84	
1515	AFONSO ESCOBAR	33,17	300,00	10,00	0,5	60,3	132,9	44,40	1	1,1	0	48,84	
1416	AFONSO ESCOBAR	33,17	300,00	10,00	0,5	60,3	132,9	44,40	1	1,1	0	48,84	
1516	AFONSO ESCOBAR	33,17	300,00	10,00	0,5	60,3	132,9	44,40	1	1,1	0	48,84	
1417	AFONSO ESCOBAR	33,17	300,00	10,00	0,5	60,3	132,9	44,40	1	1,1	0	48,84	
1517	AFONSO ESCOBAR	33,17	300,00	10,00	0,5	60,3	132,9	44,40	1	1,1	0	48,84	
1418	AFONSO ESCOBAR	33,17	300,00	10,00	0,5	60,3	132,9	44,40	1	1,1	-0,1	44,40	
1518	AFONSO ESCOBAR	33,17	300,00	10,00	0,5	60,3	132,9	44,40	1	1,1	-0,1	44,40	
1419	AFONSO ESCOBAR	24,88	300,00	10,00	0,5	44,8	111,4	34,19	1	1,1	-0,1	34,19	
1519	AFONSO ESCOBAR	24,88	300,00	10,00	0,5	44,8	111,4	34,19	1	1,1	-0,1	34,19	
1420	AFONSO ESCOBAR	16,58	300,00	10,00	0,5	29,4	89,8	23,97	1	1,1	-0,1	23,97	
1421	AFONSO ESCOBAR	16,58	300,00	10,00	0,5	29,4	89,8	23,97	1	1,1	-0,1	23,97	
1521	AFONSO ESCOBAR	8,23	300,00	10,00	0,5	13,8	68,2	13,69	1	1,1	-0,1	13,69	
1422	AFONSO ESCOBAR	8,23	300,00	10,00	0,5	13,8	68,2	13,69	1	1,1	-0,1	13,69	
1522	AFONSO ESCOBAR	8,23	300,00	10,00	0,5	13,8	68,2	13,69	1	1	-0,1	12,32	
1423	AFONSO ESCOBAR	6,17	300,00	10,00	0,5	10,0	62,8	11,16	1	1,1	-0,1	11,16	

1523	AFONSO ESCOBAR	6,17	300,00	10,00	0,5	10,0	62,8	11,16	1	1,1	-0,1	11,16	
1424	AFONSO ESCOBAR	6,17	300,00	10,00	0,5	10,0	62,8	11,16	1	1	0	11,16	
1524	AFONSO ESCOBAR	6,17	300,00	10,00	0,5	10,0	62,8	11,16	1	1	0	11,16	
2014	ANGELO GUERRA	4,07	300,00	10,00	1,0	1,2	104,1	11,73	1	1,1	0	12,90	Vila Kenedi
2410	MARIO LOPES	6,17	300,00	10,00	0,5	10,0	62,8	11,16	1	1	-0,1	10,04	
2411	MARIO LOPES	6,17	300,00	10,00	0,5	10,0	62,8	11,16	1	1	-0,1	10,04	
2412	MARIO LOPES	6,17	300,00	10,00	0,5	10,0	62,8	11,16	1	1	-0,1	10,04	
2413	MARIO LOPES	6,17	300,00	10,00	0,5	10,0	62,8	11,16	1	1	-0,1	10,04	
2414	MARIO LOPES	6,17	300,00	10,00	0,5	10,0	62,8	11,16	1	1	0	11,16	
2415	MARIO LOPES	6,17	300,00	10,00	1,0	5,1	109,6	14,31	1	1	0	14,31	
2416	MARIO LOPES	6,17	300,00	10,00	1,0	5,1	109,6	14,31	1	1	0	14,31	
2417	MARIO LOPES	6,17	300,00	10,00	1,0	5,1	109,6	14,31	1	1	0	14,31	
2418	MARIO LOPES	6,17	300,00	10,00	1,0	5,1	109,6	14,31	1	1	0	14,31	
2515	MARIO LOPES	4,07	300,00	10,00	1,0	1,2	104,1	11,73	1	-0,1	0	10,55	Promorar
2516	MARIO LOPES	4,07	300,00	10,00	1,0	1,2	104,1	11,73	1	-0,1	0	10,55	Promorar
2517	MARIO LOPES	4,07	300,00	10,00	1,0	1,2	104,1	11,73	1	-0,1	0	10,55	Promorar
2518	MARIO LOPES	4,07	300,00	10,00	1,0	1,2	104,1	11,73	1	-0,1	0	10,55	Promorar
16	ANTONIA LOUREIRO	33,17	300,00	10,00	1,0	55,4	179,7	47,56	-0,2	1,2	0	47,56	
26	ANTONIA LOUREIRO	41,52	300,00	10,00	1,0	70,9	201,4	57,84	1	1,2	0	69,41	
112A	ANTONIO NETO	6,17	300,00	10,00	0,5	10,0	62,8	11,16	1	1	0	11,16	
112	ANTONIO NETO	6,17	300,00	10,00	0,5	10,0	62,8	11,16	1	1	0	11,16	
113	ANTONIO NETO	6,17	300,00	10,00	0,5	10,0	62,8	11,16	1	1	0	11,16	
312	ANTONIO NETO	6,17	300,00	10,00	0,5	10,0	62,8	11,16	-0,4	1	0	6,69	
313	ANTONIO NETO	6,17	300,00	10,00	0,5	10,0	62,8	11,16	-0,4	1	0	6,69	
412	ANTONIO NETO	6,17	300,00	10,00	0,5	10,0	62,8	11,16	-0,4	1	0	6,69	
413	ANTONIO NETO	6,17	300,00	10,00	0,5	10,0	62,8	11,16	-0,4	1	0	6,69	
512	ANTONIO NETO	6,17	300,00	10,00	0,5	10,0	62,8	11,16	1	1	0	11,16	
513	ANTONIO NETO	6,17	300,00	10,00	1,0	5,1	109,6	14,31	1	1	0	14,31	
612	ANTONIO NETO	24,88	300,00	10,00	1,0	39,9	158,2	37,35	1	1	0	37,35	
613	ANTONIO NETO	24,88	300,00	10,00	1,0	39,9	158,2	37,35	1	1	0	37,35	
713	ANTONIO NETO	33,17	300,00	10,00	1,0	55,4	179,7	47,56	1	1	0	47,56	
812	ANTONIO NETO	33,17	300,00	10,00	1,0	55,4	179,7	47,56	1	1	0	47,56	
813	ANTONIO NETO	33,17	300,00	10,00	1,0	55,4	179,7	47,56	1	1	0	47,56	
912	ANTONIO NETO	33,17	300,00	10,00	1,0	55,4	179,7	47,56	1	1	0	47,56	
913	ANTONIO NETO	33,17	300,00	10,00	1,0	55,4	179,7	47,56	1	1	0	47,56	
1012	ANTONIO NETO	33,17	300,00	10,00	1,0	55,4	179,7	47,56	1	1	0	47,56	
1013	ANTONIO NETO	33,17	300,00	10,00	1,0	55,4	179,7	47,56	1	1	0	47,56	
1112	ANTONIO NETO	33,17	300,00	10,00	0,5	60,3	132,9	44,40	1	1	0	44,40	
1113	ANTONIO NETO	33,17	300,00	10,00	0,5	60,3	132,9	44,40	1	1	0	44,40	
1212	ANTONIO NETO	33,17	300,00	10,00	0,5	60,3	132,9	44,40	1	1	0	44,40	
1213	ANTONIO NETO	33,17	300,00	10,00	0,5	60,3	132,9	44,40	1	1	0	44,40	
1312	ANTONIO NETO	33,17	300,00	10,00	1,0	55,4	179,7	47,56	1	1	0	47,56	
1313	ANTONIO NETO	33,17	300,00	10,00	1,0	55,4	179,7	47,56	1	1	0	47,56	
1412	ANTONIO NETO	33,17	300,00	10,00	1,0	55,4	179,7	47,56	1	1	0	47,56	
1413	ANTONIO NETO	33,17	300,00	10,00	1,0	55,4	179,7	47,56	1	1	0	47,56	
1512	ANTONIO NETO	33,17	300,00	10,00	1,0	55,4	179,7	47,56	1	1	0	47,56	
1513	ANTONIO NETO	33,17	300,00	10,00	1,0	55,4	179,7	47,56	1	1	0	47,56	
1612	ANTONIO NETO	16,58	300,00	10,00	0,5	29,4	89,8	23,97	1	1	0	23,97	
1613	ANTONIO NETO	16,58	300,00	10,00	0,5	29,4	89,8	23,97	1	1	0	23,97	
1713	ANTONIO NETO	8,23	300,00	10,00	0,5	13,8	68,2	13,69	1	1	0	13,69	
1812	ANTONIO NETO	6,17	300,00	10,00	0,5	10,0	62,8	11,16	1	1	0	11,16	
1813	ANTONIO NETO	6,17	300,00	10,00	0,5	10,0	62,8	11,16	1	1	0	11,16	
1912	ANTONIO NETO	6,17	300,00	10,00	0,5	10,0	62,8	11,16	1	1	0	11,16	
1913	ANTONIO NETO	6,17	300,00	10,00	0,5	10,0	62,8	11,16	1	1	0	11,16	
2012	ANTONIO NETO	6,17	300,00	10,00	0,5	10,0	62,8	11,16	1	1	0	11,16	
2013	ANTONIO NETO	6,17	300,00	10,00	0,5	10,0	62,8	11,16	1	1	0	11,16	

2112	ANTONIO NETO	6,17	300,00	10,00	0,5	10,0	62,8	11,16	1	1	0	11,16	
2113	ANTONIO NETO	6,17	300,00	10,00	0,5	10,0	62,8	11,16	1	1	0	11,16	
2212	ANTONIO NETO	6,17	300,00	10,00	0,5	10,0	62,8	11,16	1	1	0	11,16	
2213	ANTONIO NETO	6,17	300,00	10,00	0,5	10,0	62,8	11,16	1	1	0	11,16	
2312	ANTONIO NETO	6,17	300,00	10,00	0,5	10,0	62,8	11,16	1	1	0	11,16	
2313	ANTONIO NETO	6,17	300,00	10,00	0,5	10,0	62,8	11,16	1	1	0	11,16	
2412	ANTONIO NETO	6,17	300,00	10,00	0,5	10,0	62,8	11,16	1	1	0	11,16	
2413	ANTONIO NETO	6,17	300,00	10,00	0,5	10,0	62,8	11,16	1	1	0	11,16	
186	ATANAZIO JOSE LOPES	6,17	300,00	10,00	1,0	5,1	109,6	14,31	-0,4	1	0	8,59	
196	ATANAZIO JOSE LOPES	4,07	300,00	10,00	1,0	1,2	104,1	11,73	-0,4	1,1	-0,1	7,04	
187	ATANAZIO JOSE LOPES	6,17	300,00	10,00	1,0	5,1	109,6	14,31	1	1	0	14,31	
197	ATANAZIO JOSE LOPES	6,17	300,00	10,00	1,0	5,1	109,6	14,31	1	1	0	14,31	
188	ATANAZIO JOSE LOPES	8,23	300,00	10,00	1,0	8,9	114,9	16,85	1	1	0	16,85	
198	ATANAZIO JOSE LOPES	8,23	300,00	10,00	1,0	8,9	114,9	16,85	1	1	0	16,85	
189	ATANAZIO JOSE LOPES	8,23	300,00	10,00	0,5	13,8	68,2	13,69	1	-0,1	0	12,32	
199	ATANAZIO JOSE LOPES	8,23	300,00	10,00	0,5	13,8	68,2	13,69	1	-0,1	0	12,32	
1810	ATANAZIO JOSE LOPES	8,23	300,00	10,00	0,5	13,8	68,2	13,69	1	1	0	13,69	
1910	ATANAZIO JOSE LOPES	8,23	300,00	10,00	0,5	13,8	68,2	13,69	1	1	0	13,69	
1811	ATANAZIO JOSE LOPES	8,23	300,00	10,00	0,5	13,8	68,2	13,69	1	1	0	13,69	
1911	ATANAZIO JOSE LOPES	8,23	300,00	10,00	0,5	13,8	68,2	13,69	1	1	0	13,69	
1812	ATANAZIO JOSE LOPES	8,23	300,00	10,00	0,5	13,8	68,2	13,69	1	1	0	13,69	
1912	ATANAZIO JOSE LOPES	8,23	300,00	10,00	0,5	13,8	68,2	13,69	1	1	0	13,69	
1813	ATANAZIO JOSE LOPES	8,23	300,00	10,00	0,5	13,8	68,2	13,69	1	1	0	13,69	
1913	ATANAZIO JOSE LOPES	8,23	300,00	10,00	0,5	13,8	68,2	13,69	1	1	0	13,69	
1814	ATANAZIO JOSE LOPES	8,23	300,00	10,00	0,5	13,8	68,2	13,69	1	1	0	13,69	
1914	ATANAZIO JOSE LOPES	8,23	300,00	10,00	0,5	13,8	68,2	13,69	1	1	0	13,69	
1815	ATANAZIO JOSE LOPES	8,23	300,00	10,00	1,0	8,9	114,9	16,85	1	1	0	16,85	
1915	ATANAZIO JOSE LOPES	8,23	300,00	10,00	1,0	8,9	114,9	16,85	1	1	0	16,85	
1816	ATANAZIO JOSE LOPES	8,23	300,00	10,00	1,0	8,9	114,9	16,85	1	1	0	16,85	
1916	ATANAZIO JOSE LOPES	8,23	300,00	10,00	1,0	8,9	114,9	16,85	1	1	0	16,85	
1817	ATANAZIO JOSE LOPES	8,23	300,00	10,00	1,0	8,9	114,9	16,85	1	1	0	16,85	
1917	ATANAZIO JOSE LOPES	8,23	300,00	10,00	1,0	8,9	114,9	16,85	1	1	0	16,85	
1918	ATANAZIO JOSE LOPES	8,23	300,00	10,00	0,5	13,8	68,2	13,69	1	1	0	13,69	
1819	ATANAZIO JOSE LOPES	6,17	300,00	10,00	0,5	10,0	62,8	11,16	1	1	0	11,16	
1919	ATANAZIO JOSE LOPES	6,17	300,00	10,00	0,5	10,0	62,8	11,16	1	1	0	11,16	
1820	ATANAZIO JOSE LOPES	6,17	300,00	10,00	0,5	10,0	62,8	11,16	1	1	0	11,16	
1920	ATANAZIO JOSE LOPES	6,17	300,00	10,00	0,5	10,0	62,8	11,16	1	1	0	11,16	
1821	ATANAZIO JOSE LOPES	6,17	300,00	10,00	0,5	10,0	62,8	11,16	1	1	0	11,16	
1921	ATANAZIO JOSE LOPES	6,17	300,00	10,00	0,5	10,0	62,8	11,16	1	1	0	11,16	
3011	AIRTON SENNA DA SILVA	4,07	300,00	10,00	1,0	1,2	104,1	11,73	1	-0,1	0	10,55	Promorar
3012	AIRTON SENNA DA SILVA	4,07	300,00	10,00	1,0	1,2	104,1	11,73	1	-0,1	0	10,55	Promorar
3023	AIRTON SENNA DA SILVA	4,07	300,00	10,00	1,0	1,2	104,1	11,73	1	-0,1	0	10,55	Promorar
3024	AIRTON SENNA DA SILVA	4,07	300,00	10,00	1,0	1,2	104,1	11,73	1	-0,1	0	10,55	Promorar
3034	AIRTON SENNA DA SILVA	4,07	300,00	10,00	1,0	1,2	104,1	11,73	1	-0,1	0	10,55	Promorar
3035	AIRTON SENNA DA SILVA	4,07	300,00	10,00	1,0	1,2	104,1	11,73	1	-0,1	0	10,55	Promorar
3055	AIRTON SENNA DA SILVA	4,07	300,00	10,00	1,0	1,2	104,1	11,73	1	-0,1	0	10,55	Promorar
3056	AIRTON SENNA DA SILVA	4,07	300,00	10,00	1,0	1,2	104,1	11,73	1	-0,1	0	10,55	Promorar
3005	ANTONIA DOS REIS PINTO	4,07	300,00	10,00	1,0	1,2	104,1	11,73	1	-0,1	0	10,55	Promorar
3006	ANTONIA DOS REIS PINTO	4,07	300,00	10,00	1,0	1,2	104,1	11,73	1	-0,1	0	10,55	Promorar
3017	ANTONIA DOS REIS PINTO	4,07	300,00	10,00	1,0	1,2	104,1	11,73	1	-0,1	0	10,55	Promorar
3018	ANTONIA DOS REIS PINTO	4,07	300,00	10,00	1,0	1,2	104,1	11,73	1	-0,1	0	10,55	Promorar
3029	ANTONIA DOS REIS PINTO	4,07	300,00	10,00	1,0	1,2	104,1	11,73	1	-0,1	0	10,55	Promorar
3040	ANTONIA DOS REIS PINTO	4,07	300,00	10,00	1,0	1,2	104,1	11,73	1	-0,1	0	10,55	Promorar
3041	ANTONIA DOS REIS PINTO	4,07	300,00	10,00	1,0	1,2	104,1	11,73	1	-0,1	0	10,55	Promorar
3004	ARLINDO PASSAMANI	4,07	300,00	10,00	1,0	1,2	104,1	11,73	1	-0,1	0	10,55	Promorar
3005	ARLINDO PASSAMANI	4,07	300,00	10,00	1,0	1,2	104,1	11,73	1	-0,1	0	10,55	Promorar

3016	ARLINDO PASSAMANI	4,07	300,00	10,00	1,0	1,2	104,1	11,73	1	-0,1	0	10,55	Promorar
3017	ARLINDO PASSAMANI	4,07	300,00	10,00	1,0	1,2	104,1	11,73	1	-0,1	0	10,55	Promorar
3039	ARLINDO PASSAMANI	4,07	300,00	10,00	1,0	1,2	104,1	11,73	1	-0,1	0	10,55	Promorar
3040	ARLINDO PASSAMANI	4,07	300,00	10,00	1,0	1,2	104,1	11,73	1	-0,1	0	10,55	Promorar
175	BATISTA CAETANO	6,17	300,00	10,00	0,5	10,0	62,8	11,16	-0,4	1	0	6,69	
176	BATISTA CAETANO	6,17	300,00	10,00	1,0	5,1	109,6	14,31	-0,4	1	0	8,59	
186	BATISTA CAETANO	6,17	300,00	10,00	1,0	5,1	109,6	14,31	-0,4	1	0	8,59	
177	BATISTA CAETANO	6,17	300,00	10,00	1,0	5,1	109,6	14,31	1	1	0	14,31	
187	BATISTA CAETANO	6,17	300,00	10,00	1,0	5,1	109,6	14,31	1	1	0	14,31	
178	BATISTA CAETANO	6,17	300,00	10,00	1,0	5,1	109,6	14,31	1	1	0	14,31	
188	BATISTA CAETANO	6,17	300,00	10,00	1,0	5,1	109,6	14,31	1	1	0	14,31	
179	BATISTA CAETANO	6,17	300,00	10,00	0,5	10,0	62,8	11,16	1	1	0	11,16	
189	BATISTA CAETANO	4,07	300,00	10,00	0,5	6,1	57,4	8,57	1	-0,1	0	7,71	Vila Paineiras
1710	BATISTA CAETANO	6,17	300,00	10,00	0,5	10,0	62,8	11,16	1	1	0	11,16	
1810	BATISTA CAETANO	6,17	300,00	10,00	0,5	10,0	62,8	11,16	1	1	0	11,16	
1711	BATISTA CAETANO	6,17	300,00	10,00	0,5	10,0	62,8	11,16	1	1	0	11,16	
1811	BATISTA CAETANO	6,17	300,00	10,00	0,5	10,0	62,8	11,16	1	1	0	11,16	
1712	BATISTA CAETANO	6,17	300,00	10,00	0,5	10,0	62,8	11,16	1	1	0	11,16	
1812	BATISTA CAETANO	6,17	300,00	10,00	0,5	10,0	62,8	11,16	1	1	0	11,16	
1713	BATISTA CAETANO	8,23	300,00	10,00	0,5	13,8	68,2	13,69	1	1	0	13,69	
1813	BATISTA CAETANO	8,23	300,00	10,00	0,5	13,8	68,2	13,69	1	1	0	13,69	
1714	BATISTA CAETANO	11,92	300,00	10,00	0,5	20,7	77,7	18,24	1	1	0	18,24	
1814	BATISTA CAETANO	11,92	300,00	10,00	0,5	20,7	77,7	18,24	1	1	0	18,24	
1715	BATISTA CAETANO	11,92	300,00	10,00	0,5	20,7	77,7	18,24	1	1	0	18,24	
1815	BATISTA CAETANO	11,92	300,00	10,00	0,5	20,7	77,7	18,24	1	1	0	18,24	
1716	BATISTA CAETANO	4,07	300,00	10,00	0,5	6,1	57,4	8,57	1	-0,1	-0,1	6,86	Vila Angico
1816	BATISTA CAETANO	8,23	300,00	10,00	0,5	13,8	68,2	13,69	1	-0,1	-0,1	10,95	
1717	BATISTA CAETANO	8,23	300,00	10,00	0,5	13,8	68,2	13,69	1	1	0	13,69	
1817	BATISTA CAETANO	8,23	300,00	10,00	0,5	13,8	68,2	13,69	1	1	0	13,69	
1718	BATISTA CAETANO	8,23	300,00	10,00	0,5	13,8	68,2	13,69	1	1	0	13,69	
1719	BATISTA CAETANO	8,23	300,00	10,00	0,5	13,8	68,2	13,69	1	1	-0,1	12,32	
1819	BATISTA CAETANO	8,23	300,00	10,00	0,5	13,8	68,2	13,69	1	1	-0,1	12,32	
1720	BATISTA CAETANO	6,17	300,00	10,00	0,5	10,0	62,8	11,16	1	1	-0,1	10,04	
1820	BATISTA CAETANO	6,17	300,00	10,00	0,5	10,0	62,8	11,16	1	1	-0,1	10,04	
1721	BATISTA CAETANO	6,17	300,00	10,00	0,5	10,0	62,8	11,16	1	1	0	11,16	
1821	BATISTA CAETANO	6,17	300,00	10,00	0,5	10,0	62,8	11,16	1	1	0	11,16	
1722	BATISTA CAETANO	6,17	300,00	10,00	0,5	10,0	62,8	11,16	1	1	0	11,16	
114	DEZ VILA ENIO SAYAGO	4,07	300,00	10,00	2,0	-8,6	197,7	18,04	1	-0,1	0	16,24	Vila Enio Sayago
1117	BECO FLORESTA	4,07	300,00	10,00	1,0	1,2	104,1	11,73	1	-0,1	0	10,55	Vila Dr. Ayub
114	NOVE VILA ENIO SAYAGO	4,07	300,00	10,00	2,0	-8,6	197,7	18,04	1	-0,1	0	16,24	Vila Enio Sayago
614	BECO OITO TRAVESSA DA CORSAN	6,17	300,00	10,00	0,5	10,0	62,8	11,16	1	1	0	11,16	
1117	TANCREDO NEVES	4,07	300,00	10,00	1,0	1,2	104,1	11,73	1	-0,1	0	10,55	Vila Dr. Ayub
197	BECO TREZE	6,17	300,00	10,00	1,0	5,1	109,6	14,31	1	1	0	14,31	
1116	RUA A	4,07	300,00	10,00	1,0	1,2	104,1	11,73	1	-0,1	0	10,55	Vila Helena More
1424	RUA A	6,17	300,00	10,00	0,5	10,0	62,8	11,16	1	1	0	11,16	
1524	RUA A	6,17	300,00	10,00	0,5	10,0	62,8	11,16	1	1	0	11,16	
1116	RUA B	4,07	300,00	10,00	1,0	1,2	104,1	11,73	1	-0,1	0	10,55	Vila Helena More
15	BENTO GONCALVES	24,88	300,00	10,00	2,0	30,2	251,7	43,66	-0,2	1,2	0	43,66	
16	BENTO GONCALVES	24,88	300,00	10,00	2,0	30,2	251,7	43,66	-0,2	1,2	0	43,66	
25	BENTO GONCALVES	33,17	300,00	10,00	2,0	45,6	273,3	53,87	1	1,2	0	64,65	
26	BENTO GONCALVES	33,17	300,00	10,00	2,0	45,6	273,3	53,87	1	1,2	0	64,65	
35	BENTO GONCALVES	41,52	300,00	10,00	2,0	61,2	295,0	64,15	1	1,2	-0,1	70,57	
45	BENTO GONCALVES	41,52	300,00	10,00	2,0	61,2	295,0	64,15	1	1,2	-0,1	70,57	
46	BENTO GONCALVES	41,52	300,00	10,00	2,0	61,2	295,0	64,15	1	1,2	-0,1	70,57	
55	BENTO GONCALVES	41,52	300,00	10,00	2,0	61,2	295,0	64,15	1	1,2	0	76,98	
56	BENTO GONCALVES	41,52	300,00	10,00	2,0	61,2	295,0	64,15	1	1,2	0	76,98	

66	BENTO GONCALVES	41,52	300,00	10,00	2,0	61,2	295,0	64,15	1	1,2	0	76,98	
75	BENTO GONCALVES	41,52	300,00	10,00	2,0	61,2	295,0	64,15	1	1,2	0	76,98	
76	BENTO GONCALVES	41,52	300,00	10,00	2,0	61,2	295,0	64,15	1	1,2	0	76,98	
85	BENTO GONCALVES	41,52	300,00	10,00	2,0	61,2	295,0	64,15	1	1,2	0	76,98	
86	BENTO GONCALVES	41,52	300,00	10,00	2,0	61,2	295,0	64,15	1	1,2	0	76,98	
95	BENTO GONCALVES	41,52	300,00	10,00	2,0	61,2	295,0	64,15	1	1,2	0	76,98	
96	BENTO GONCALVES	41,52	300,00	10,00	2,0	61,2	295,0	64,15	1	1,2	0	76,98	
105	BENTO GONCALVES	33,17	300,00	10,00	2,0	45,6	273,3	53,87	1	1,2	0	64,65	
106	BENTO GONCALVES	33,17	300,00	10,00	2,0	45,6	273,3	53,87	1	1,2	0	64,65	
115	BENTO GONCALVES	33,17	300,00	10,00	2,0	45,6	273,3	53,87	1	1,2	0	64,65	
116	BENTO GONCALVES	33,17	300,00	10,00	2,0	45,6	273,3	53,87	1	1,2	0	64,65	
125	BENTO GONCALVES	33,17	300,00	10,00	1,0	55,4	179,7	47,56	1	1	0	47,56	
126	BENTO GONCALVES	33,17	300,00	10,00	1,0	55,4	179,7	47,56	1	1	0	47,56	
135	BENTO GONCALVES	11,92	300,00	10,00	1,0	15,8	124,5	21,39	1	1	-0,1	19,25	
136	BENTO GONCALVES	11,92	300,00	10,00	1,0	15,8	124,5	21,39	1	1	-0,1	19,25	
145	BENTO GONCALVES	6,17	300,00	10,00	0,5	10,0	62,8	11,16	1	1	-0,1	10,04	
146	BENTO GONCALVES	6,17	300,00	10,00	0,5	10,0	62,8	11,16	1	1	-0,1	10,04	
155	BENTO GONCALVES	6,17	300,00	10,00	0,5	10,0	62,8	11,16	1	1	-0,1	10,04	
165	BENTO GONCALVES	6,17	300,00	10,00	0,5	10,0	62,8	11,16	-0,4	1	-0,1	5,58	
166	BENTO GONCALVES	6,17	300,00	10,00	0,5	10,0	62,8	11,16	-0,4	1	-0,1	5,58	
175	BENTO GONCALVES	6,17	300,00	10,00	0,5	10,0	62,8	11,16	-0,4	1	-0,1	5,58	
176	BENTO GONCALVES	6,17	300,00	10,00	0,5	10,0	62,8	11,16	-0,4	1	-0,1	5,58	
186	BENTO GONCALVES	6,17	300,00	10,00	0,5	10,0	62,8	11,16	-0,4	1	-0,1	5,58	
154	BORGES DE MEDEIROS	6,17	300,00	10,00	0,5	10,0	62,8	11,16	-0,4	1	-0,1	5,58	
155	BORGES DE MEDEIROS	6,17	300,00	10,00	2,0	-4,7	203,1	20,63	1	1,1	-0,1	20,63	
165	BORGES DE MEDEIROS	6,17	300,00	10,00	2,0	-4,7	203,1	20,63	1	1,1	-0,1	20,63	
166	BORGES DE MEDEIROS	8,23	300,00	10,00	2,0	-0,8	208,5	23,16	1	1,1	-0,1	23,16	
167	BORGES DE MEDEIROS	11,92	300,00	10,00	2,0	6,0	218,1	27,71	1	1,1	-0,1	27,71	
158	BORGES DE MEDEIROS	33,17	300,00	10,00	2,0	45,6	273,3	53,87	1	1,1	-0,1	53,87	
168	BORGES DE MEDEIROS	33,17	300,00	10,00	2,0	45,6	273,3	53,87	1	1,1	-0,1	53,87	
159	BORGES DE MEDEIROS	41,52	300,00	10,00	2,0	61,2	295,0	64,15	1	1,1	-0,1	64,15	
169	BORGES DE MEDEIROS	41,52	300,00	10,00	2,0	61,2	295,0	64,15	1	1,1	-0,1	64,15	
1510	BORGES DE MEDEIROS	41,52	300,00	10,00	2,0	61,2	295,0	64,15	1	1,1	-0,1	64,15	
1610	BORGES DE MEDEIROS	41,52	300,00	10,00	2,0	61,2	295,0	64,15	1	1,1	-0,1	64,15	
1511	BORGES DE MEDEIROS	41,52	300,00	10,00	2,0	61,2	295,0	64,15	1	1,1	-0,1	64,15	
1611	BORGES DE MEDEIROS	41,52	300,00	10,00	2,0	61,2	295,0	64,15	1	1,1	-0,1	64,15	
1512	BORGES DE MEDEIROS	41,52	300,00	10,00	2,0	61,2	295,0	64,15	1	1,1	0	70,57	
1612	BORGES DE MEDEIROS	41,52	300,00	10,00	2,0	61,2	295,0	64,15	1	1,1	0	70,57	
1513	BORGES DE MEDEIROS	41,52	300,00	10,00	2,0	61,2	295,0	64,15	1	1,1	0	70,57	
1613	BORGES DE MEDEIROS	41,52	300,00	10,00	2,0	61,2	295,0	64,15	1	1,1	0	70,57	
1514	BORGES DE MEDEIROS	41,52	300,00	10,00	2,0	61,2	295,0	64,15	1	1,1	0	70,57	
1614	BORGES DE MEDEIROS	41,52	300,00	10,00	2,0	61,2	295,0	64,15	1	1,1	0	70,57	
1515	BORGES DE MEDEIROS	41,52	300,00	10,00	2,0	61,2	295,0	64,15	1	1,1	-0,1	64,15	
1615	BORGES DE MEDEIROS	41,52	300,00	10,00	2,0	61,2	295,0	64,15	1	1,1	-0,1	64,15	
1516	BORGES DE MEDEIROS	33,17	300,00	10,00	2,0	45,6	273,3	53,87	1	1,1	-0,1	53,87	
1616	BORGES DE MEDEIROS	33,17	300,00	10,00	2,0	45,6	273,3	53,87	1	1,1	-0,1	53,87	
1517	BORGES DE MEDEIROS	33,17	300,00	10,00	2,0	45,6	273,3	53,87	1	1,1	-0,1	53,87	
1617	BORGES DE MEDEIROS	33,17	300,00	10,00	2,0	45,6	273,3	53,87	1	1,1	-0,1	53,87	
1518	BORGES DE MEDEIROS	33,17	300,00	10,00	2,0	45,6	273,3	53,87	1	1,1	-0,1	53,87	
1618	BORGES DE MEDEIROS	33,17	300,00	10,00	2,0	45,6	273,3	53,87	1	1,1	-0,1	53,87	
1519	BORGES DE MEDEIROS	24,88	300,00	10,00	2,0	30,2	251,7	43,66	1	1,1	-0,1	43,66	
1619	BORGES DE MEDEIROS	24,88	300,00	10,00	2,0	30,2	251,7	43,66	1	1,1	-0,1	43,66	
1520	BORGES DE MEDEIROS	24,88	300,00	10,00	2,0	30,2	251,7	43,66	1	1,1	-0,1	43,66	
1620	BORGES DE MEDEIROS	24,88	300,00	10,00	2,0	30,2	251,7	43,66	1	1,1	-0,1	43,66	
1521	BORGES DE MEDEIROS	24,88	300,00	10,00	2,0	30,2	251,7	43,66	1	1,1	-0,1	43,66	
1621	BORGES DE MEDEIROS	24,88	300,00	10,00	2,0	30,2	251,7	43,66	1	1,1	-0,1	43,66	

1522	BORGES DE MEDEIROS	24,88	300,00	10,00	2,0	30,2	251,7	43,66	1	1,1	-0,1	43,66	
1622	BORGES DE MEDEIROS	24,88	300,00	10,00	2,0	30,2	251,7	43,66	1	1,1	-0,1	43,66	
1523	BORGES DE MEDEIROS	16,58	300,00	10,00	2,0	14,7	230,2	33,44	1	1,1	-0,1	33,44	
1623	BORGES DE MEDEIROS	16,58	300,00	10,00	2,0	14,7	230,2	33,44	1	1,1	-0,1	33,44	
1524	BORGES DE MEDEIROS	11,92	300,00	10,00	2,0	6,0	218,1	27,71	1	1,1	-0,1	27,71	
40	BORGES DO CANTO	6,17	300,00	10,00	0,5	10,0	62,8	11,16	-0,4	1	0	6,69	
41	BORGES DO CANTO	6,17	300,00	10,00	0,5	10,0	62,8	11,16	-0,4	1	-0,1	5,58	
51	BORGES DO CANTO	6,17	300,00	10,00	0,5	10,0	62,8	11,16	-0,4	1	-0,1	5,58	
42	BORGES DO CANTO	6,17	300,00	10,00	0,5	10,0	62,8	11,16	-0,4	1	-0,1	5,58	
52	BORGES DO CANTO	6,17	300,00	10,00	0,5	10,0	62,8	11,16	-0,4	1	-0,1	5,58	
43	BORGES DO CANTO	6,17	300,00	10,00	0,5	10,0	62,8	11,16	-0,4	1	0	6,69	
53	BORGES DO CANTO	6,17	300,00	10,00	0,5	10,0	62,8	11,16	-0,4	1	0	6,69	
54	BORGES DO CANTO	6,17	300,00	10,00	1,0	5,1	109,6	14,31	-0,2	1	-0,1	10,02	
45	BORGES DO CANTO	41,52	300,00	10,00	1,0	70,9	201,4	57,84	1	1,2	-0,1	63,62	
55	BORGES DO CANTO	41,52	300,00	10,00	1,0	70,9	201,4	57,84	1	1,2	-0,1	63,62	
46	BORGES DO CANTO	41,52	300,00	10,00	2,0	61,2	295,0	64,15	1	1,2	0	76,98	
56	BORGES DO CANTO	41,52	300,00	10,00	2,0	61,2	295,0	64,15	1	1,2	0	76,98	
57	BORGES DO CANTO	41,52	300,00	10,00	1,0	70,9	201,4	57,84	1	1,2	0	69,41	
48	BORGES DO CANTO	33,17	300,00	10,00	1,0	55,4	179,7	47,56	-0,2	1,2	0	47,56	
58	BORGES DO CANTO	33,17	300,00	10,00	1,0	55,4	179,7	47,56	-0,2	1,2	0	47,56	
49	BORGES DO CANTO	33,17	300,00	10,00	1,0	55,4	179,7	47,56	-0,2	1	0	38,05	
59	BORGES DO CANTO	33,17	300,00	10,00	1,0	55,4	179,7	47,56	-0,2	1	0	38,05	
410	BORGES DO CANTO	33,17	300,00	10,00	1,0	55,4	179,7	47,56	1	1	0	47,56	
510	BORGES DO CANTO	33,17	300,00	10,00	1,0	55,4	179,7	47,56	1	1	0	47,56	
411	BORGES DO CANTO	33,17	300,00	10,00	1,0	55,4	179,7	47,56	1	1	0	47,56	
511	BORGES DO CANTO	33,17	300,00	10,00	1,0	55,4	179,7	47,56	1	1	0	47,56	
412	BORGES DO CANTO	11,92	300,00	10,00	0,5	20,7	77,7	18,24	1	1	0	18,24	
512	BORGES DO CANTO	11,92	300,00	10,00	0,5	20,7	77,7	18,24	1	1	0	18,24	
413	BORGES DO CANTO	6,17	300,00	10,00	0,5	10,0	62,8	11,16	-0,4	1	0	6,69	
513	BORGES DO CANTO	6,17	300,00	10,00	0,5	10,0	62,8	11,16	-0,4	1	0	6,69	
514	BORGES DO CANTO	6,17	300,00	10,00	0,5	10,0	62,8	11,16	-0,4	1	0	6,69	
515	BORGES DO CANTO	6,17	300,00	10,00	0,5	10,0	62,8	11,16	-0,4	1	0	6,69	
516	BORGES DO CANTO	6,17	300,00	10,00	0,5	10,0	62,8	11,16	-0,4	1	0	6,69	
922	BUTUI	6,17	300,00	10,00	1,0	5,1	109,6	14,31	1	1	0	14,31	
923	BUTUI	6,17	300,00	10,00	1,0	5,1	109,6	14,31	1	1	0	14,31	
1022	BUTUI	6,17	300,00	10,00	1,0	5,1	109,6	14,31	1	1	0	14,31	
1023	BUTUI	6,17	300,00	10,00	1,0	5,1	109,6	14,31	1	1	0	14,31	
1122	BUTUI	6,17	300,00	10,00	1,0	5,1	109,6	14,31	1	1	0	14,31	
1123	BUTUI	6,17	300,00	10,00	1,0	5,1	109,6	14,31	1	1	0	14,31	
1222	BUTUI	6,17	300,00	10,00	1,0	5,1	109,6	14,31	1	1	0	14,31	
1223	BUTUI	6,17	300,00	10,00	1,0	5,1	109,6	14,31	1	1	0	14,31	
1322	BUTUI	6,17	300,00	10,00	1,0	5,1	109,6	14,31	1	1	0	14,31	
1323	BUTUI	6,17	300,00	10,00	1,0	5,1	109,6	14,31	1	1	0	14,31	
1422	BUTUI	6,17	300,00	10,00	1,0	5,1	109,6	14,31	1	1	0	14,31	
1423	BUTUI	6,17	300,00	10,00	1,0	5,1	109,6	14,31	1	1	0	14,31	
1523	BUTUI	6,17	300,00	10,00	1,0	5,1	109,6	14,31	1	1,1	-0,1	14,31	
1622	BUTUI	6,17	300,00	10,00	1,0	5,1	109,6	14,31	1	1,1	0	15,74	
1623	BUTUI	6,17	300,00	10,00	1,0	5,1	109,6	14,31	1	1,1	0	15,74	
1722	BUTUI	6,17	300,00	10,00	1,0	5,1	109,6	14,31	1	1	0	14,31	
2516	VILA DICK	4,07	300,00	10,00	1,0	1,2	104,1	11,73	1	-0,1	0	10,55	Vila Dick
2517	VILA DICK	4,07	300,00	10,00	1,0	1,2	104,1	11,73	1	-0,1	0	10,55	Vila Dick
1019	CLEMENTE GOUDINHO	16,58	300,00	10,00	0,5	29,4	89,8	23,97	1	1	0	23,97	
1020	CLEMENTE GOUDINHO	16,58	300,00	10,00	0,5	29,4	89,8	23,97	1	1	0	23,97	
1119	CLEMENTE GOUDINHO	16,58	300,00	10,00	0,5	29,4	89,8	23,97	1	1	0	23,97	
1120	CLEMENTE GOUDINHO	16,58	300,00	10,00	0,5	29,4	89,8	23,97	1	1	0	23,97	
1219	CLEMENTE GOUDINHO	16,58	300,00	10,00	0,5	29,4	89,8	23,97	1	1	0	23,97	

1220	CLEMENTE GOUDINHO	16,58	300,00	10,00	0,5	29,4	89,8	23,97	1	1	0	23,97	
1319	CLEMENTE GOUDINHO	16,58	300,00	10,00	0,5	29,4	89,8	23,97	1	1	-0,1	21,58	
1320	CLEMENTE GOUDINHO	16,58	300,00	10,00	0,5	29,4	89,8	23,97	1	1	-0,1	21,58	
1419	CLEMENTE GOUDINHO	16,58	300,00	10,00	0,5	29,4	89,8	23,97	1	1	-0,1	21,58	
1420	CLEMENTE GOUDINHO	16,58	300,00	10,00	0,5	29,4	89,8	23,97	1	1	0	23,97	
1519	CLEMENTE GOUDINHO	16,58	300,00	10,00	0,5	29,4	89,8	23,97	1	1	-0,1	21,58	
1620	CLEMENTE GOUDINHO	16,58	300,00	10,00	0,5	29,4	89,8	23,97	1	1	-0,1	21,58	
1719	CLEMENTE GOUDINHO	11,92	300,00	10,00	0,5	20,7	77,7	18,24	1	1	-0,1	16,41	
1720	CLEMENTE GOUDINHO	11,92	300,00	10,00	0,5	20,7	77,7	18,24	1	1	-0,1	16,41	
1819	CLEMENTE GOUDINHO	8,23	300,00	10,00	0,5	13,8	68,2	13,69	1	1	-0,1	12,32	
1820	CLEMENTE GOUDINHO	8,23	300,00	10,00	0,5	13,8	68,2	13,69	1	1	-0,1	12,32	
1919	CLEMENTE GOUDINHO	8,23	300,00	10,00	0,5	13,8	68,2	13,69	1	1	0	13,69	
1920	CLEMENTE GOUDINHO	8,23	300,00	10,00	0,5	13,8	68,2	13,69	1	1	0	13,69	
2019	CLEMENTE GOUDINHO	8,23	300,00	10,00	0,5	13,8	68,2	13,69	1	1	0	13,69	
2020	CLEMENTE GOUDINHO	8,23	300,00	10,00	0,5	13,8	68,2	13,69	1	1	0	13,69	
2119	CLEMENTE GOUDINHO	6,17	300,00	10,00	0,5	10,0	62,8	11,16	1	1	0	11,16	
2120	CLEMENTE GOUDINHO	6,17	300,00	10,00	0,5	10,0	62,8	11,16	1	1	0	11,16	
516	CORONEL ASSUNCAO	6,17	300,00	10,00	1,0	5,1	109,6	14,31	1	1	0	14,31	
615	CORONEL ASSUNCAO	11,92	300,00	10,00	1,0	15,8	124,5	21,39	1	1	0	21,39	
616	CORONEL ASSUNCAO	4,07	300,00	10,00	1,0	1,2	104,1	11,73	1	1	0	11,73	Cohab
715	CORONEL ASSUNCAO	16,58	300,00	10,00	1,0	24,5	136,6	27,13	1	1	0	27,13	
716	CORONEL ASSUNCAO	4,07	300,00	10,00	1,0	1,2	104,1	11,73	1	-0,1	0	10,55	Cohab
815	CORONEL ASSUNCAO	24,88	300,00	10,00	0,5	44,8	111,4	34,19	1	1	0	34,19	
816	CORONEL ASSUNCAO	24,88	300,00	10,00	0,5	44,8	111,4	34,19	1	1	0	34,19	
915	CORONEL ASSUNCAO	24,88	300,00	10,00	0,5	44,8	111,4	34,19	1	1	0	34,19	
916	CORONEL ASSUNCAO	24,88	300,00	10,00	0,5	44,8	111,4	34,19	1	1	0	34,19	
1015	CORONEL ASSUNCAO	24,88	300,00	10,00	0,5	44,8	111,4	34,19	1	1	0	34,19	
1016	CORONEL ASSUNCAO	24,88	300,00	10,00	0,5	44,8	111,4	34,19	1	1	0	34,19	
1115	CORONEL ASSUNCAO	24,88	300,00	10,00	0,5	44,8	111,4	34,19	1	1	0	34,19	
1116	CORONEL ASSUNCAO	4,07	300,00	10,00	0,5	6,1	57,4	8,57	1	-0,1	0	7,71	Vila Helena More
1215	CORONEL ASSUNCAO	24,88	300,00	10,00	0,5	44,8	111,4	34,19	1	1	0	34,19	
1216	CORONEL ASSUNCAO	24,88	300,00	10,00	0,5	44,8	111,4	34,19	1	1	0	34,19	
1315	CORONEL ASSUNCAO	24,88	300,00	10,00	0,5	44,8	111,4	34,19	1	1	0	34,19	
1316	CORONEL ASSUNCAO	24,88	300,00	10,00	0,5	44,8	111,4	34,19	1	1	0	34,19	
1415	CORONEL ASSUNCAO	24,88	300,00	10,00	0,5	44,8	111,4	34,19	1	1	0	34,19	
1416	CORONEL ASSUNCAO	24,88	300,00	10,00	0,5	44,8	111,4	34,19	1	1	0	34,19	
1515	CORONEL ASSUNCAO	24,88	300,00	10,00	0,5	44,8	111,4	34,19	1	1	0	34,19	
1516	CORONEL ASSUNCAO	24,88	300,00	10,00	0,5	44,8	111,4	34,19	1	1	0	34,19	
1615	CORONEL ASSUNCAO	11,92	300,00	10,00	1,0	15,8	124,5	21,39	1	1	0	21,39	
1616	CORONEL ASSUNCAO	11,92	300,00	10,00	1,0	15,8	124,5	21,39	1	1	0	21,39	
1715	CORONEL ASSUNCAO	11,92	300,00	10,00	0,5	20,7	77,7	18,24	1	1	-0,1	16,41	
1716	CORONEL ASSUNCAO	4,07	300,00	10,00	0,5	6,1	57,4	8,57	1	-0,1	-0,1	6,86	Vila Angico
1815	CORONEL ASSUNCAO	11,92	300,00	10,00	0,5	20,7	77,7	18,24	1	1	0	18,24	
1816	CORONEL ASSUNCAO	11,92	300,00	10,00	0,5	20,7	77,7	18,24	1	1	0	18,24	
1915	CORONEL ASSUNCAO	11,92	300,00	10,00	0,5	20,7	77,7	18,24	1	1	0	18,24	
1916	CORONEL ASSUNCAO	11,92	300,00	10,00	0,5	20,7	77,7	18,24	1	1	0	18,24	
2015	CORONEL ASSUNCAO	11,92	300,00	10,00	0,5	20,7	77,7	18,24	1	1	0	18,24	
2016	CORONEL ASSUNCAO	11,92	300,00	10,00	0,5	20,7	77,7	18,24	1	1	0	18,24	
2115	CORONEL ASSUNCAO	8,23	300,00	10,00	0,5	13,8	68,2	13,69	1	1	0	13,69	
2116	CORONEL ASSUNCAO	8,23	300,00	10,00	0,5	13,8	68,2	13,69	1	1	0	13,69	
2215	CORONEL ASSUNCAO	8,23	300,00	10,00	0,5	13,8	68,2	13,69	1	1	0	13,69	
2216	CORONEL ASSUNCAO	8,23	300,00	10,00	0,5	13,8	68,2	13,69	1	1	0	13,69	
2315	CORONEL ASSUNCAO	8,23	300,00	10,00	0,5	13,8	68,2	13,69	1	1	0	13,69	
2316	CORONEL ASSUNCAO	8,23	300,00	10,00	0,5	13,8	68,2	13,69	1	1	0	13,69	
2415	CORONEL ASSUNCAO	8,23	300,00	10,00	0,5	13,8	68,2	13,69	1	1	0	13,69	
2416	CORONEL ASSUNCAO	8,23	300,00	10,00	0,5	13,8	68,2	13,69	1	1	0	13,69	

122	CORONEL FERNANDES	6,17	300,00	10,00	0,5	10,0	62,8	11,16	-0,4	1	0	6,69	
123	CORONEL FERNANDES	6,17	300,00	10,00	0,5	10,0	62,8	11,16	-0,4	1	0	6,69	
133	CORONEL FERNANDES	6,17	300,00	10,00	0,5	10,0	62,8	11,16	-0,4	1	0	6,69	
124	CORONEL FERNANDES	6,17	300,00	10,00	1,0	5,1	109,6	14,31	-0,2	1	0	11,45	
134	CORONEL FERNANDES	6,17	300,00	10,00	1,0	5,1	109,6	14,31	-0,2	1	0	11,45	
125	CORONEL FERNANDES	8,23	300,00	10,00	1,0	8,9	114,9	16,85	1	1	0	16,85	
135	CORONEL FERNANDES	8,23	300,00	10,00	1,0	8,9	114,9	16,85	1	1	0	16,85	
126	CORONEL FERNANDES	11,92	300,00	10,00	1,0	15,8	124,5	21,39	1	1	0	21,39	
136	CORONEL FERNANDES	11,92	300,00	10,00	1,0	15,8	124,5	21,39	1	1	0	21,39	
127	CORONEL FERNANDES	33,17	300,00	10,00	1,0	55,4	179,7	47,56	1	1,1	0	52,31	
137	CORONEL FERNANDES	33,17	300,00	10,00	1,0	55,4	179,7	47,56	1	1,1	0	52,31	
128	CORONEL FERNANDES	41,52	300,00	10,00	1,0	70,9	201,4	57,84	1	1,1	0	63,62	
138	CORONEL FERNANDES	41,52	300,00	10,00	1,0	70,9	201,4	57,84	1	1,1	0	63,62	
129	CORONEL FERNANDES	41,52	300,00	10,00	1,0	70,9	201,4	57,84	1	1	0	57,84	
139	CORONEL FERNANDES	41,52	300,00	10,00	1,0	70,9	201,4	57,84	1	1	0	57,84	
1210	CORONEL FERNANDES	33,17	300,00	10,00	1,0	55,4	179,7	47,56	1	1	0	47,56	
1310	CORONEL FERNANDES	33,17	300,00	10,00	1,0	55,4	179,7	47,56	1	1	0	47,56	
1211	CORONEL FERNANDES	33,17	300,00	10,00	1,0	55,4	179,7	47,56	1	1	0	47,56	
1311	CORONEL FERNANDES	33,17	300,00	10,00	1,0	55,4	179,7	47,56	1	1	0	47,56	
1212	CORONEL FERNANDES	33,17	300,00	10,00	1,0	55,4	179,7	47,56	1	1	0	47,56	
1312	CORONEL FERNANDES	33,17	300,00	10,00	1,0	55,4	179,7	47,56	1	1	0	47,56	
1213	CORONEL FERNANDES	24,88	300,00	10,00	1,0	39,9	158,2	37,35	1	1	0	37,35	
1313	CORONEL FERNANDES	24,88	300,00	10,00	1,0	39,9	158,2	37,35	1	1	0	37,35	
1214	CORONEL FERNANDES	24,88	300,00	10,00	1,0	39,9	158,2	37,35	1	1	0	37,35	
1314	CORONEL FERNANDES	24,88	300,00	10,00	1,0	39,9	158,2	37,35	1	1	0	37,35	
1215	CORONEL FERNANDES	24,88	300,00	10,00	0,5	44,8	111,4	34,19	1	1	0	34,19	
1315	CORONEL FERNANDES	24,88	300,00	10,00	0,5	44,8	111,4	34,19	1	1	0	34,19	
1216	CORONEL FERNANDES	24,88	300,00	10,00	0,5	44,8	111,4	34,19	1	1	0	34,19	
1316	CORONEL FERNANDES	24,88	300,00	10,00	0,5	44,8	111,4	34,19	1	1	0	34,19	
1217	CORONEL FERNANDES	24,88	300,00	10,00	0,5	44,8	111,4	34,19	1	1	0	34,19	
1317	CORONEL FERNANDES	24,88	300,00	10,00	0,5	44,8	111,4	34,19	1	1	0	34,19	
1218	CORONEL FERNANDES	24,88	300,00	10,00	0,5	44,8	111,4	34,19	1	1	-0,1	30,78	
1318	CORONEL FERNANDES	24,88	300,00	10,00	0,5	44,8	111,4	34,19	1	1	-0,1	30,78	
1219	CORONEL FERNANDES	16,58	300,00	10,00	0,5	29,4	89,8	23,97	1	1	-0,1	21,58	
1319	CORONEL FERNANDES	16,58	300,00	10,00	0,5	29,4	89,8	23,97	1	1	-0,1	21,58	
1220	CORONEL FERNANDES	11,92	300,00	10,00	0,5	20,7	77,7	18,24	1	1	0	18,24	
1320	CORONEL FERNANDES	11,92	300,00	10,00	0,5	20,7	77,7	18,24	1	1	0	18,24	
1221	CORONEL FERNANDES	8,23	300,00	10,00	0,5	13,8	68,2	13,69	1	1	0	13,69	
1321	CORONEL FERNANDES	8,23	300,00	10,00	0,5	13,8	68,2	13,69	1	1	0	13,69	
1222	CORONEL FERNANDES	6,17	300,00	10,00	0,5	10,0	62,8	11,16	1	1	0	11,16	
1322	CORONEL FERNANDES	6,17	300,00	10,00	0,5	10,0	62,8	11,16	1	1	0	11,16	
1223	CORONEL FERNANDES	6,17	300,00	10,00	0,5	10,0	62,8	11,16	1	1	0	11,16	
1323	CORONEL FERNANDES	6,17	300,00	10,00	0,5	10,0	62,8	11,16	1	1	0	11,16	
1224	CORONEL FERNANDES	6,17	300,00	10,00	0,5	10,0	62,8	11,16	1	1	0	11,16	
1324	CORONEL FERNANDES	6,17	300,00	10,00	0,5	10,0	62,8	11,16	1	1	0	11,16	
2518	CIRO GAVIAO	4,07	300,00	10,00	1,0	1,2	104,1	11,73	1	-0,1	0	10,55	Promorar
3042	CIRO GAVIAO	4,07	300,00	10,00	1,0	1,2	104,1	11,73	1	-0,1	0	10,55	Promorar
3043	CIRO GAVIAO	4,07	300,00	10,00	1,0	1,2	104,1	11,73	1	-0,1	0	10,55	Promorar
000D	CAMBAI	4,07	300,00	10,00	1,0	1,2	104,1	11,73	1	-0,1	0	10,55	Vila Nova
000E	CAMBAI	4,07	300,00	10,00	1,0	1,2	104,1	11,73	1	-0,1	0	10,55	Vila Nova
000L	CAMBAI	4,07	300,00	10,00	1,0	1,2	104,1	11,73	1	-0,1	0	10,55	Vila Nova
000M	CAMBAI	4,07	300,00	10,00	1,0	1,2	104,1	11,73	1	-0,1	0	10,55	Vila Nova
000T	CAMBAI	4,07	300,00	10,00	1,0	1,2	104,1	11,73	1	-0,1	0	10,55	Vila Nova
000U	CAMBAI	4,07	300,00	10,00	1,0	1,2	104,1	11,73	1	-0,1	0	10,55	Vila Nova
2418	CARITAS	4,07	300,00	10,00	1,0	1,2	104,1	11,73	1	-0,1	0	10,55	Vila Nova
000F	CURUCU	4,07	300,00	10,00	1,0	1,2	104,1	11,73	1	-0,1	0	10,55	Vila Nova

000H	CURUCU	4,07	300,00	10,00	1,0	1,2	104,1	11,73	1	-0,1	0	10,55	Vila Nova
000I	CURUCU	4,07	300,00	10,00	1,0	1,2	104,1	11,73	1	-0,1	0	10,55	Vila Nova
000K	CURUCU	4,07	300,00	10,00	1,0	1,2	104,1	11,73	1	-0,1	0	10,55	Vila Nova
000O	CURUCU	4,07	300,00	10,00	1,0	1,2	104,1	11,73	1	-0,1	0	10,55	Vila Nova
000P	CURUCU	4,07	300,00	10,00	1,0	1,2	104,1	11,73	1	-0,1	0	10,55	Vila Nova
000Y	CURUCU	4,07	300,00	10,00	1,0	1,2	104,1	11,73	1	-0,1	0	10,55	Vila Nova
51	DAVID CANABARRO	6,17	300,00	10,00	0,5	10,0	62,8	11,16	-0,4	1	0	6,69	
61	DAVID CANABARRO	6,17	300,00	10,00	0,5	10,0	62,8	11,16	-0,4	1	0	6,69	
52	DAVID CANABARRO	6,17	300,00	10,00	0,5	10,0	62,8	11,16	-0,4	1	0	6,69	
62	DAVID CANABARRO	6,17	300,00	10,00	0,5	10,0	62,8	11,16	-0,4	1	0	6,69	
53	DAVID CANABARRO	6,17	300,00	10,00	0,5	10,0	62,8	11,16	-0,4	1	0	6,69	
63	DAVID CANABARRO	6,17	300,00	10,00	0,5	10,0	62,8	11,16	-0,4	1	0	6,69	
54	DAVID CANABARRO	33,17	300,00	10,00	1,0	55,4	179,7	47,56	-0,2	1	0	38,05	
64	DAVID CANABARRO	33,17	300,00	10,00	1,0	55,4	179,7	47,56	-0,2	1	0	38,05	
55	DAVID CANABARRO	41,52	300,00	10,00	1,0	70,9	201,4	57,84	1	1,2	0	69,41	
56	DAVID CANABARRO	41,52	300,00	10,00	1,0	70,9	201,4	57,84	1	1,2	0	69,41	
66	DAVID CANABARRO	41,52	300,00	10,00	1,0	70,9	201,4	57,84	1	1,2	0	69,41	
57	DAVID CANABARRO	41,52	300,00	10,00	1,0	70,9	201,4	57,84	-0,2	1,2	0	57,84	
67	DAVID CANABARRO	41,52	300,00	10,00	1,0	70,9	201,4	57,84	-0,2	1,2	0	57,84	
58	DAVID CANABARRO	41,52	300,00	10,00	1,0	70,9	201,4	57,84	-0,2	1,2	0	57,84	
68	DAVID CANABARRO	41,52	300,00	10,00	1,0	70,9	201,4	57,84	-0,2	1,2	0	57,84	
59	DAVID CANABARRO	41,52	300,00	10,00	1,0	70,9	201,4	57,84	1	1	0	57,84	
69	DAVID CANABARRO	41,52	300,00	10,00	1,0	70,9	201,4	57,84	1	1	0	57,84	
510	DAVID CANABARRO	33,17	300,00	10,00	1,0	55,4	179,7	47,56	1	1	0	47,56	
610	DAVID CANABARRO	33,17	300,00	10,00	1,0	55,4	179,7	47,56	1	1	0	47,56	
511	DAVID CANABARRO	33,17	300,00	10,00	1,0	55,4	179,7	47,56	1	1	0	47,56	
611	DAVID CANABARRO	33,17	300,00	10,00	1,0	55,4	179,7	47,56	1	1	0	47,56	
512	DAVID CANABARRO	24,88	300,00	10,00	1,0	39,9	158,2	37,35	1	1	0	37,35	
612	DAVID CANABARRO	24,88	300,00	10,00	1,0	39,9	158,2	37,35	1	1	0	37,35	
513	DAVID CANABARRO	16,58	300,00	10,00	0,5	29,4	89,8	23,97	1	1	0	23,97	
613	DAVID CANABARRO	16,58	300,00	10,00	0,5	29,4	89,8	23,97	1	1	0	23,97	
514	DAVID CANABARRO	11,92	300,00	10,00	0,5	20,7	77,7	18,24	1	1	0	18,24	
614	DAVID CANABARRO	11,92	300,00	10,00	0,5	20,7	77,7	18,24	1	1	0	18,24	
515	DAVID CANABARRO	6,17	300,00	10,00	0,5	10,0	62,8	11,16	1	1	0	11,16	
615	DAVID CANABARRO	6,17	300,00	10,00	0,5	10,0	62,8	11,16	1	1	0	11,16	
516	DAVID CANABARRO	6,17	300,00	10,00	0,5	10,0	62,8	11,16	1	1	0	11,16	
616	DAVID CANABARRO	4,07	300,00	10,00	0,5	6,1	57,4	8,57	1	-0,1	0	7,71	Vila Britadeira
617	DAVID CANABARRO	4,07	300,00	10,00	0,5	6,1	57,4	8,57	1	-0,1	0	7,71	Vila Britadeira
618	DAVID CANABARRO	4,07	300,00	10,00	0,5	6,1	57,4	8,57	1	-0,1	0	7,71	Vila Britadeira
198	DAVID FLAIN	6,17	300,00	10,00	0,5	10,0	62,8	11,16	-0,4	1	0	6,69	
208	DAVID FLAIN	6,17	300,00	10,00	0,5	10,0	62,8	11,16	-0,4	1	0	6,69	
199	DAVID FLAIN	8,23	300,00	10,00	0,5	13,8	68,2	13,69	1	1	0	13,69	
209	DAVID FLAIN	8,23	300,00	10,00	0,5	13,8	68,2	13,69	1	1	0	13,69	
1910	DAVID FLAIN	8,23	300,00	10,00	0,5	13,8	68,2	13,69	1	1	0	13,69	
2010	DAVID FLAIN	8,23	300,00	10,00	0,5	13,8	68,2	13,69	1	1	0	13,69	
1911	DAVID FLAIN	8,23	300,00	10,00	0,5	13,8	68,2	13,69	1	1	0	13,69	
2011	DAVID FLAIN	8,23	300,00	10,00	0,5	13,8	68,2	13,69	1	1	0	13,69	
1912	DAVID FLAIN	8,23	300,00	10,00	0,5	13,8	68,2	13,69	1	1	0	13,69	
2012	DAVID FLAIN	8,23	300,00	10,00	0,5	13,8	68,2	13,69	1	1	0	13,69	
1913	DAVID FLAIN	8,23	300,00	10,00	0,5	13,8	68,2	13,69	1	1	0	13,69	
2013	DAVID FLAIN	8,23	300,00	10,00	0,5	13,8	68,2	13,69	1	1	0	13,69	
1914	DAVID FLAIN	8,23	300,00	10,00	1,0	8,9	114,9	16,85	1	1	0	16,85	
2014	DAVID FLAIN	4,07	300,00	10,00	1,0	1,2	104,1	11,73	1	-0,1	0	10,55	Vila Kenedi
1915	DAVID FLAIN	8,23	300,00	10,00	0,5	13,8	68,2	13,69	1	1	0	13,69	
2015	DAVID FLAIN	8,23	300,00	10,00	0,5	13,8	68,2	13,69	1	1	0	13,69	
1916	DAVID FLAIN	8,23	300,00	10,00	0,5	13,8	68,2	13,69	1	1	0	13,69	

2016	DAVID FLAIN	8,23	300,00	10,00	0,5	13,8	68,2	13,69	1	1	0	13,69	
1917	DAVID FLAIN	8,23	300,00	10,00	0,5	13,8	68,2	13,69	1	1	0	13,69	
2017	DAVID FLAIN	8,23	300,00	10,00	0,5	13,8	68,2	13,69	1	1	0	13,69	
1918	DAVID FLAIN	8,23	300,00	10,00	0,5	13,8	68,2	13,69	1	1	0	13,69	
2018	DAVID FLAIN	8,23	300,00	10,00	0,5	13,8	68,2	13,69	1	1	0	13,69	
1919	DAVID FLAIN	8,23	300,00	10,00	0,5	13,8	68,2	13,69	1	1	0	13,69	
2019	DAVID FLAIN	8,23	300,00	10,00	0,5	13,8	68,2	13,69	1	1	0	13,69	
1920	DAVID FLAIN	6,17	300,00	10,00	0,5	10,0	62,8	11,16	1	1	0	11,16	
2020	DAVID FLAIN	6,17	300,00	10,00	0,5	10,0	62,8	11,16	1	1	0	11,16	
1921	DAVID FLAIN	6,17	300,00	10,00	0,5	10,0	62,8	11,16	1	1	0	11,16	
2021	DAVID FLAIN	6,17	300,00	10,00	0,5	10,0	62,8	11,16	1	1	0	11,16	
18	DOM PEDRO II	6,17	300,00	10,00	0,5	10,0	62,8	11,16	-0,4	1	0	6,69	
19	DOM PEDRO II	6,17	300,00	10,00	0,5	10,0	62,8	11,16	-0,4	1	0	6,69	
28	DOM PEDRO II	24,88	300,00	10,00	1,0	39,9	158,2	37,35	-0,4	1,2	0	29,88	
29	DOM PEDRO II	24,88	300,00	10,00	1,0	39,9	158,2	37,35	-0,4	1,2	0	29,88	
38	DOM PEDRO II	33,17	300,00	10,00	1,0	55,4	179,7	47,56	-0,2	1,2	0	47,56	
39	DOM PEDRO II	33,17	300,00	10,00	1,0	55,4	179,7	47,56	-0,2	1,2	0	47,56	
48	DOM PEDRO II	33,17	300,00	10,00	1,0	55,4	179,7	47,56	-0,4	1,2	0	38,05	
49	DOM PEDRO II	33,17	300,00	10,00	1,0	55,4	179,7	47,56	-0,4	1,2	0	38,05	
58	DOM PEDRO II	33,17	300,00	10,00	1,0	55,4	179,7	47,56	-0,2	1,2	0	47,56	
59	DOM PEDRO II	33,17	300,00	10,00	1,0	55,4	179,7	47,56	-0,2	1,2	0	47,56	
68	DOM PEDRO II	41,52	300,00	10,00	1,0	70,9	201,4	57,84	1	1,2	0	69,41	
69	DOM PEDRO II	41,52	300,00	10,00	1,0	70,9	201,4	57,84	1	1,2	0	69,41	
78	DOM PEDRO II	41,52	300,00	10,00	2,0	61,2	295,0	64,15	1	1,2	0	76,98	
79	DOM PEDRO II	41,52	300,00	10,00	2,0	61,2	295,0	64,15	1	1,2	0	76,98	
88	DOM PEDRO II	41,52	300,00	10,00	2,0	61,2	295,0	64,15	1	1,2	0	76,98	
89	DOM PEDRO II	41,52	300,00	10,00	2,0	61,2	295,0	64,15	1	1,2	0	76,98	
98	DOM PEDRO II	41,52	300,00	10,00	2,0	61,2	295,0	64,15	1	1,2	0	76,98	
99	DOM PEDRO II	41,52	300,00	10,00	2,0	61,2	295,0	64,15	1	1,2	0	76,98	
109	DOM PEDRO II	41,52	300,00	10,00	2,0	61,2	295,0	64,15	1	1,2	0	76,98	
119	DOM PEDRO II	41,52	300,00	10,00	2,0	61,2	295,0	64,15	1	1,2	0	76,98	
129	DOM PEDRO II	41,52	300,00	10,00	2,0	61,2	295,0	64,15	1	1,2	0	76,98	
139	DOM PEDRO II	41,52	300,00	10,00	2,0	61,2	295,0	64,15	1	1,2	0	76,98	
149	DOM PEDRO II	33,17	300,00	10,00	2,0	45,6	273,3	53,87	1	1	-0,1	48,48	
158	DOM PEDRO II	33,17	300,00	10,00	2,0	45,6	273,3	53,87	1	1	-0,1	48,48	
159	DOM PEDRO II	33,17	300,00	10,00	2,0	45,6	273,3	53,87	1	1	-0,1	48,48	
168	DOM PEDRO II	16,58	300,00	10,00	2,0	14,7	230,2	33,44	1	1	-0,1	30,10	
169	DOM PEDRO II	16,58	300,00	10,00	2,0	14,7	230,2	33,44	1	1	-0,1	30,10	
179	DOM PEDRO II	11,92	300,00	10,00	2,0	6,0	218,1	27,71	-0,2	1	-0,1	19,39	
178	DOM PEDRO II	11,92	300,00	10,00	2,0	6,0	218,1	27,71	-0,2	1	-0,1	19,39	
188	DOM PEDRO II	8,23	300,00	10,00	2,0	-0,8	208,5	23,16	1	1	0	23,16	
189	DOM PEDRO II	8,23	300,00	10,00	2,0	-0,8	208,5	23,16	1	1	0	23,16	
198	DOM PEDRO II	8,23	300,00	10,00	2,0	-0,8	208,5	23,16	1	1	0	23,16	
199	DOM PEDRO II	8,23	300,00	10,00	2,0	-0,8	208,5	23,16	1	1	0	23,16	
208	DOM PEDRO II	8,23	300,00	10,00	2,0	-0,8	208,5	23,16	-0,2	1	0	18,53	
209	DOM PEDRO II	8,23	300,00	10,00	2,0	-0,8	208,5	23,16	-0,2	1	0	18,53	
218	DOM PEDRO II	8,23	300,00	10,00	2,0	-0,8	208,5	23,16	-0,4	1	0	13,90	
219	DOM PEDRO II	8,23	300,00	10,00	2,0	-0,8	208,5	23,16	-0,4	1	0	13,90	
228	DOM PEDRO II	4,07	300,00	10,00	2,0	-8,6	197,7	18,04	1	-0,1	-0,1	14,43	Vila União
229	DOM PEDRO II	6,17	300,00	10,00	2,0	-4,7	203,1	20,63	1	1	-0,1	18,56	
238	DOM PEDRO II	4,07	300,00	10,00	1,0	1,2	104,1	11,73	1	-0,1	-0,1	9,38	Vila União
248	DOM PEDRO II	4,07	300,00	10,00	1,0	1,2	104,1	11,73	1	-0,1	-0,1	9,38	Vila União
81	DOMINGOS MARTINS	6,17	300,00	10,00	0,5	10,0	62,8	11,16	-0,4	1	0	6,69	
91	DOMINGOS MARTINS	6,17	300,00	10,00	0,5	10,0	62,8	11,16	-0,4	1	0	6,69	
82	DOMINGOS MARTINS	8,23	300,00	10,00	0,5	13,8	68,2	13,69	-0,4	1	0	8,22	
92	DOMINGOS MARTINS	8,23	300,00	10,00	0,5	13,8	68,2	13,69	-0,4	1	0	8,22	

83	DOMINGOS MARTINS	11,92	300,00	10,00	0,5	20,7	77,7	18,24	-0,2	1	0	14,59	
93	DOMINGOS MARTINS	11,92	300,00	10,00	0,5	20,7	77,7	18,24	-0,2	1	0	14,59	
84	DOMINGOS MARTINS	24,88	300,00	10,00	1,0	39,9	158,2	37,35	1	1	0	37,35	
94	DOMINGOS MARTINS	24,88	300,00	10,00	1,0	39,9	158,2	37,35	1	1	0	37,35	
85	DOMINGOS MARTINS	41,52	300,00	10,00	1,0	70,9	201,4	57,84	1	1,2	0	69,41	
95	DOMINGOS MARTINS	41,52	300,00	10,00	1,0	70,9	201,4	57,84	1	1,2	0	69,41	
86	DOMINGOS MARTINS	41,52	300,00	10,00	1,0	70,9	201,4	57,84	1	1,2	0	69,41	
96	DOMINGOS MARTINS	41,52	300,00	10,00	1,0	70,9	201,4	57,84	1	1,2	0	69,41	
87	DOMINGOS MARTINS	41,52	300,00	10,00	2,0	61,2	295,0	64,15	1	1,2	0	76,98	
97	DOMINGOS MARTINS	41,52	300,00	10,00	2,0	61,2	295,0	64,15	1	1,2	0	76,98	
88	DOMINGOS MARTINS	41,52	300,00	10,00	2,0	61,2	295,0	64,15	1	1,2	0	76,98	
98	DOMINGOS MARTINS	41,52	300,00	10,00	2,0	61,2	295,0	64,15	1	1,2	0	76,98	
89	DOMINGOS MARTINS	41,52	300,00	10,00	2,0	61,2	295,0	64,15	1	1,2	0	76,98	
99	DOMINGOS MARTINS	41,52	300,00	10,00	2,0	61,2	295,0	64,15	1	1,2	0	76,98	
810	DOMINGOS MARTINS	33,17	300,00	10,00	2,0	45,6	273,3	53,87	1	1	0	53,87	
910	DOMINGOS MARTINS	33,17	300,00	10,00	2,0	45,6	273,3	53,87	1	1	0	53,87	
811	DOMINGOS MARTINS	33,17	300,00	10,00	2,0	45,6	273,3	53,87	1	1	0	53,87	
911	DOMINGOS MARTINS	33,17	300,00	10,00	2,0	45,6	273,3	53,87	1	1	0	53,87	
812	DOMINGOS MARTINS	33,17	300,00	10,00	2,0	45,6	273,3	53,87	1	1	0	53,87	
912	DOMINGOS MARTINS	33,17	300,00	10,00	2,0	45,6	273,3	53,87	1	1	0	53,87	
813	DOMINGOS MARTINS	33,17	300,00	10,00	2,0	45,6	273,3	53,87	1	1	0	53,87	
913	DOMINGOS MARTINS	33,17	300,00	10,00	2,0	45,6	273,3	53,87	1	1	0	53,87	
814	DOMINGOS MARTINS	33,17	300,00	10,00	2,0	45,6	273,3	53,87	1	1	0	53,87	
914	DOMINGOS MARTINS	33,17	300,00	10,00	2,0	45,6	273,3	53,87	1	1	0	53,87	
815	DOMINGOS MARTINS	33,17	300,00	10,00	2,0	45,6	273,3	53,87	1	1	0	53,87	
915	DOMINGOS MARTINS	33,17	300,00	10,00	2,0	45,6	273,3	53,87	1	1	0	53,87	
816	DOMINGOS MARTINS	33,17	300,00	10,00	2,0	45,6	273,3	53,87	1	1	0	53,87	
916	DOMINGOS MARTINS	33,17	300,00	10,00	2,0	45,6	273,3	53,87	1	1	0	53,87	
817	DOMINGOS MARTINS	33,17	300,00	10,00	2,0	45,6	273,3	53,87	1	1	0	53,87	
917	DOMINGOS MARTINS	33,17	300,00	10,00	2,0	45,6	273,3	53,87	1	1	0	53,87	
818	DOMINGOS MARTINS	33,17	300,00	10,00	2,0	45,6	273,3	53,87	1	1	0	53,87	
918	DOMINGOS MARTINS	33,17	300,00	10,00	2,0	45,6	273,3	53,87	1	1	0	53,87	
819	DOMINGOS MARTINS	24,88	300,00	10,00	2,0	30,2	251,7	43,66	1	1	0	43,66	
820	DOMINGOS MARTINS	6,17	300,00	10,00	0,5	10,0	62,8	11,16	1	1	0	11,16	
921	DOMINGOS MARTINS	6,17	300,00	10,00	0,5	10,0	62,8	11,16	1	1	0	11,16	
922	DOMINGOS MARTINS	6,17	300,00	10,00	0,5	10,0	62,8	11,16	1	1	0	11,16	
923	DOMINGOS MARTINS	6,17	300,00	10,00	0,5	10,0	62,8	11,16	1	1	0	11,16	
921	D ESCOBAR	6,17	300,00	10,00	0,5	10,0	62,8	11,16	1	1	0	11,16	
922	D ESCOBAR	6,17	300,00	10,00	0,5	10,0	62,8	11,16	1	1	0	11,16	
1021	D ESCOBAR	6,17	300,00	10,00	0,5	10,0	62,8	11,16	1	1	0	11,16	
1022	D ESCOBAR	6,17	300,00	10,00	0,5	10,0	62,8	11,16	1	1	0	11,16	
1121	D ESCOBAR	6,17	300,00	10,00	0,5	10,0	62,8	11,16	1	1	0	11,16	
1122	D ESCOBAR	6,17	300,00	10,00	0,5	10,0	62,8	11,16	1	1	0	11,16	
1221	D ESCOBAR	6,17	300,00	10,00	0,5	10,0	62,8	11,16	1	1	0	11,16	
1222	D ESCOBAR	6,17	300,00	10,00	0,5	10,0	62,8	11,16	1	1	0	11,16	
1321	D ESCOBAR	6,17	300,00	10,00	0,5	10,0	62,8	11,16	1	1	0	11,16	
1322	D ESCOBAR	6,17	300,00	10,00	0,5	10,0	62,8	11,16	1	1	0	11,16	
1421	D ESCOBAR	6,17	300,00	10,00	0,5	10,0	62,8	11,16	1	1	0	11,16	
1521	D ESCOBAR	11,52	300,00	10,00	0,5	19,9	76,7	17,74	1	1,1	-0,1	17,74	
1621	D ESCOBAR	11,52	300,00	10,00	0,5	19,9	76,7	17,74	1	1,1	-0,1	17,74	
1622	D ESCOBAR	11,52	300,00	10,00	0,5	19,9	76,7	17,74	1	1,1	-0,1	17,74	
1721	D ESCOBAR	6,17	300,00	10,00	0,5	10,0	62,8	11,16	1	1	0	11,16	
1722	D ESCOBAR	6,17	300,00	10,00	0,5	10,0	62,8	11,16	1	1	0	11,16	
1821	D ESCOBAR	6,17	300,00	10,00	0,5	10,0	62,8	11,16	1	1	0	11,16	
1921	D ESCOBAR	6,17	300,00	10,00	0,5	10,0	62,8	11,16	1	1	0	11,16	
30	VER DR JOAO DUBAL GOULART	6,17	300,00	10,00	0,5	10,0	62,8	11,16	-0,4	1	-0,1	5,58	

21	VER DR JOAO DUBAL GOULART	6,17	300,00	10,00	0,5	10,0	62,8	11,16	-0,4	1	-0,1	5,58	
31	VER DR JOAO DUBAL GOULART	6,17	300,00	10,00	0,5	10,0	62,8	11,16	-0,4	1	-0,1	5,58	
22	VER DR JOAO DUBAL GOULART	16,58	300,00	10,00	1,0	24,5	136,6	27,13	1	1	-0,1	24,42	
32	VER DR JOAO DUBAL GOULART	16,58	300,00	10,00	1,0	24,5	136,6	27,13	1	1	-0,1	24,42	
23	VER DR JOAO DUBAL GOULART	33,17	300,00	10,00	1,0	55,4	179,7	47,56	1	1	-0,1	42,80	
33	VER DR JOAO DUBAL GOULART	33,17	300,00	10,00	1,0	55,4	179,7	47,56	1	1	-0,1	42,80	
24	VER DR JOAO DUBAL GOULART	33,17	300,00	10,00	1,0	55,4	179,7	47,56	1	1	0	47,56	
34	VER DR JOAO DUBAL GOULART	33,17	300,00	10,00	1,0	55,4	179,7	47,56	1	1	0	47,56	
25	VER DR JOAO DUBAL GOULART	41,52	300,00	10,00	1,0	70,9	201,4	57,84	1	1,2	0	69,41	
35	VER DR JOAO DUBAL GOULART	41,52	300,00	10,00	1,0	70,9	201,4	57,84	1	1,2	0	69,41	
26	VER DR JOAO DUBAL GOULART	41,52	300,00	10,00	1,0	70,9	201,4	57,84	1	1,2	0	69,41	
27	VER DR JOAO DUBAL GOULART	41,52	300,00	10,00	1,0	70,9	201,4	57,84	-0,2	1,2	0	57,84	
37	VER DR JOAO DUBAL GOULART	41,52	300,00	10,00	1,0	70,9	201,4	57,84	-0,2	1,2	0	57,84	
28	VER DR JOAO DUBAL GOULART	41,52	300,00	10,00	1,0	70,9	201,4	57,84	-0,2	1,2	0	57,84	
38	VER DR JOAO DUBAL GOULART	41,52	300,00	10,00	1,0	70,9	201,4	57,84	-0,2	1,2	0	57,84	
29	VER DR JOAO DUBAL GOULART	8,52	300,00	10,00	1,0	9,5	115,7	17,21	-0,4	1	0	10,32	
39	VER DR JOAO DUBAL GOULART	8,52	300,00	10,00	1,0	9,5	115,7	17,21	-0,4	1	0	10,32	
210	VER DR JOAO DUBAL GOULART	6,17	300,00	10,00	0,5	10,0	62,8	11,16	-0,4	1	0	6,69	
310	VER DR JOAO DUBAL GOULART	6,17	300,00	10,00	0,5	10,0	62,8	11,16	-0,4	1	0	6,69	
211	VER DR JOAO DUBAL GOULART	6,17	300,00	10,00	0,5	10,0	62,8	11,16	-0,4	1	0	6,69	
311	VER DR JOAO DUBAL GOULART	6,17	300,00	10,00	0,5	10,0	62,8	11,16	-0,4	1	0	6,69	
212	VER DR JOAO DUBAL GOULART	6,17	300,00	10,00	0,5	10,0	62,8	11,16	-0,4	1	0	6,69	
312	VER DR JOAO DUBAL GOULART	6,17	300,00	10,00	0,5	10,0	62,8	11,16	-0,4	1	0	6,69	
213	VER DR JOAO DUBAL GOULART	6,17	300,00	10,00	0,5	10,0	62,8	11,16	-0,4	1	0	6,69	
113	DR SANY FONTOURA SILVA	6,17	300,00	10,00	0,5	10,0	62,8	11,16	-0,4	1	0	6,69	
313	DR SANY FONTOURA SILVA	6,17	300,00	10,00	0,5	10,0	62,8	11,16	-0,4	1	0	6,69	
413	DR SANY FONTOURA SILVA	6,17	300,00	10,00	0,5	10,0	62,8	11,16	-0,4	1	0	6,69	
513	DR SANY FONTOURA SILVA	6,17	300,00	10,00	0,5	10,0	62,8	11,16	1	1	0	11,16	
514	DR SANY FONTOURA SILVA	6,17	300,00	10,00	0,5	10,0	62,8	11,16	1	1	0	11,16	
613	DR SANY FONTOURA SILVA	16,58	300,00	10,00	0,5	29,4	89,8	23,97	1	1	0	23,97	
614	DR SANY FONTOURA SILVA	16,58	300,00	10,00	0,5	29,4	89,8	23,97	1	1	0	23,97	
713	DR SANY FONTOURA SILVA	33,17	300,00	10,00	1,0	55,4	179,7	47,56	1	1	0	47,56	
714	DR SANY FONTOURA SILVA	33,17	300,00	10,00	1,0	55,4	179,7	47,56	1	1	0	47,56	
813	DR SANY FONTOURA SILVA	33,17	300,00	10,00	1,0	55,4	179,7	47,56	1	1	0	47,56	
814	DR SANY FONTOURA SILVA	33,17	300,00	10,00	1,0	55,4	179,7	47,56	1	1	0	47,56	
913	DR SANY FONTOURA SILVA	33,17	300,00	10,00	1,0	55,4	179,7	47,56	1	1	0	47,56	
914	DR SANY FONTOURA SILVA	33,17	300,00	10,00	1,0	55,4	179,7	47,56	1	1	0	47,56	
1013	DR SANY FONTOURA SILVA	33,17	300,00	10,00	1,0	55,4	179,7	47,56	1	1	0	47,56	
1014	DR SANY FONTOURA SILVA	33,17	300,00	10,00	1,0	55,4	179,7	47,56	1	1	0	47,56	
1113	DR SANY FONTOURA SILVA	33,17	300,00	10,00	1,0	55,4	179,7	47,56	1	1	0	47,56	
1114	DR SANY FONTOURA SILVA	33,17	300,00	10,00	1,0	55,4	179,7	47,56	1	1	0	47,56	
1213	DR SANY FONTOURA SILVA	33,17	300,00	10,00	1,0	55,4	179,7	47,56	1	1	0	47,56	
1214	DR SANY FONTOURA SILVA	33,17	300,00	10,00	1,0	55,4	179,7	47,56	1	1	0	47,56	
1313	DR SANY FONTOURA SILVA	33,17	300,00	10,00	1,0	55,4	179,7	47,56	1	1	0	47,56	
1314	DR SANY FONTOURA SILVA	33,17	300,00	10,00	1,0	55,4	179,7	47,56	1	1	0	47,56	
1413	DR SANY FONTOURA SILVA	33,17	300,00	10,00	1,0	55,4	179,7	47,56	1	1	0	47,56	
1414	DR SANY FONTOURA SILVA	33,17	300,00	10,00	1,0	55,4	179,7	47,56	1	1	0	47,56	
1513	DR SANY FONTOURA SILVA	33,17	300,00	10,00	1,0	55,4	179,7	47,56	1	1,1	0	52,31	
1514	DR SANY FONTOURA SILVA	33,17	300,00	10,00	1,0	55,4	179,7	47,56	1	1,1	0	52,31	
1613	DR SANY FONTOURA SILVA	24,88	300,00	10,00	1,0	39,9	158,2	37,35	1	1,1	0	41,09	
1713	DR SANY FONTOURA SILVA	16,58	300,00	10,00	0,5	29,4	89,8	23,97	1	1	0	23,97	
1714	DR SANY FONTOURA SILVA	16,58	300,00	10,00	0,5	29,4	89,8	23,97	1	1	0	23,97	
1813	DR SANY FONTOURA SILVA	16,58	300,00	10,00	0,5	29,4	89,8	23,97	1	1	0	23,97	
1814	DR SANY FONTOURA SILVA	16,58	300,00	10,00	0,5	29,4	89,8	23,97	1	1	0	23,97	
1913	DR SANY FONTOURA SILVA	11,92	300,00	10,00	0,5	20,7	77,7	18,24	1	1	0	18,24	
1914	DR SANY FONTOURA SILVA	11,92	300,00	10,00	0,5	20,7	77,7	18,24	1	1	0	18,24	

2013	DR SANY FONTOURA SILVA	8,23	300,00	10,00	0,5	13,8	68,2	13,69	1	1	0	13,69	
2014	DR SANY FONTOURA SILVA	4,07	300,00	10,00	0,5	6,1	57,4	8,57	1	-0,1	0	7,71	Vila Kenedi
2113	DR SANY FONTOURA SILVA	8,23	300,00	10,00	0,5	13,8	68,2	13,69	1	1	0	13,69	
2114	DR SANY FONTOURA SILVA	8,23	300,00	10,00	0,5	13,8	68,2	13,69	1	1	0	13,69	
2213	DR SANY FONTOURA SILVA	8,23	300,00	10,00	0,5	13,8	68,2	13,69	1	1	0	13,69	
2214	DR SANY FONTOURA SILVA	8,23	300,00	10,00	0,5	13,8	68,2	13,69	1	1	0	13,69	
2313	DR SANY FONTOURA SILVA	8,23	300,00	10,00	0,5	13,8	68,2	13,69	1	1	0	13,69	
2314	DR SANY FONTOURA SILVA	8,23	300,00	10,00	0,5	13,8	68,2	13,69	1	1	0	13,69	
2413	DR SANY FONTOURA SILVA	8,23	300,00	10,00	0,5	13,8	68,2	13,69	1	1	-0,1	12,32	
2414	DR SANY FONTOURA SILVA	8,23	300,00	10,00	0,5	13,8	68,2	13,69	1	1	-0,1	12,32	
186	TRAVESSA BENTO GONÇALVES	6,17	300,00	10,00	0,5	10,0	62,8	11,16	-0,4	1	0	6,69	
149	LUIZ CAMARGO	24,88	300,00	10,00	1,0	39,9	158,2	37,35	1	1	-0,1	33,62	
1510	LUIZ CAMARGO	24,88	300,00	10,00	1,0	39,9	158,2	37,35	1	1	-0,1	33,62	
1511	LUIZ CAMARGO	24,88	300,00	10,00	1,0	39,9	158,2	37,35	1	1	-0,1	33,62	
1612	LUIZ CAMARGO	8,23	300,00	10,00	2,0	-0,8	208,5	23,16	1	1	0	23,16	
1814	LUIZ CAMARGO	8,23	300,00	10,00	2,0	-0,8	208,5	23,16	1	1	0	23,16	
1815	LUIZ CAMARGO	8,23	300,00	10,00	2,0	-0,8	208,5	23,16	1	1	0	23,16	
1910	LUIZ CAMARGO	8,23	300,00	10,00	2,0	-0,8	208,5	23,16	1	1	0	23,16	
1915	LUIZ CAMARGO	8,23	300,00	10,00	2,0	-0,8	208,5	23,16	1	1	0	23,16	
1916	LUIZ CAMARGO	8,23	300,00	10,00	2,0	-0,8	208,5	23,16	1	1	0	23,16	
2011	LUIZ CAMARGO	6,17	300,00	10,00	2,0	-4,7	203,1	20,63	1	1	0	20,63	
2016	LUIZ CAMARGO	6,17	300,00	10,00	2,0	-4,7	203,1	20,63	1	1	0	20,63	
2117	LUIZ CAMARGO	6,17	300,00	10,00	2,0	-4,7	203,1	20,63	1	1	0	20,63	
2218	LUIZ CAMARGO	6,17	300,00	10,00	2,0	-4,7	203,1	20,63	1	1	0	20,63	
30	EUCLIDES ARANHA	6,17	300,00	10,00	0,5	10,0	62,8	11,16	-0,4	1	0	6,69	
40	EUCLIDES ARANHA	6,17	300,00	10,00	0,5	10,0	62,8	11,16	-0,4	1	0	6,69	
31	EUCLIDES ARANHA	6,17	300,00	10,00	0,5	10,0	62,8	11,16	-0,4	1	-0,1	5,58	
41	EUCLIDES ARANHA	6,17	300,00	10,00	0,5	10,0	62,8	11,16	-0,4	1	-0,1	5,58	
32	EUCLIDES ARANHA	8,23	300,00	10,00	1,0	8,9	114,9	16,85	-0,4	1	-0,1	8,42	
42	EUCLIDES ARANHA	8,23	300,00	10,00	1,0	8,9	114,9	16,85	-0,4	1	-0,1	8,42	
33	EUCLIDES ARANHA	16,58	300,00	10,00	1,0	24,5	136,6	27,13	1	1	-0,1	24,42	
43	EUCLIDES ARANHA	16,58	300,00	10,00	1,0	24,5	136,6	27,13	1	1	-0,1	24,42	
34	EUCLIDES ARANHA	24,88	300,00	10,00	1,0	39,9	158,2	37,35	1	1,2	-0,1	41,09	
44	EUCLIDES ARANHA	24,88	300,00	10,00	1,0	39,9	158,2	37,35	1	1,2	-0,1	41,09	
35	EUCLIDES ARANHA	41,52	300,00	10,00	1,0	70,9	201,4	57,84	1	1,2	-0,1	63,62	
45	EUCLIDES ARANHA	41,52	300,00	10,00	1,0	70,9	201,4	57,84	1	1,2	-0,1	63,62	
46	EUCLIDES ARANHA	41,52	300,00	10,00	2,0	61,2	295,0	64,15	1	1,2	-0,1	70,57	
37	EUCLIDES ARANHA	41,52	300,00	10,00	2,0	61,2	295,0	64,15	-0,2	1,2	0	64,15	
47	EUCLIDES ARANHA	41,52	300,00	10,00	2,0	61,2	295,0	64,15	-0,2	1,2	0	64,15	
38	EUCLIDES ARANHA	41,52	300,00	10,00	1,0	70,9	201,4	57,84	-0,4	1,2	0	46,27	
48	EUCLIDES ARANHA	41,52	300,00	10,00	1,0	70,9	201,4	57,84	-0,4	1,2	0	46,27	
39	EUCLIDES ARANHA	33,17	300,00	10,00	1,0	55,4	179,7	47,56	0,2	1	0	9,51	
49	EUCLIDES ARANHA	33,17	300,00	10,00	1,0	55,4	179,7	47,56	-0,2	1	0	38,05	
310	EUCLIDES ARANHA	33,17	300,00	10,00	1,0	55,4	179,7	47,56	1	1	0	47,56	
410	EUCLIDES ARANHA	33,17	300,00	10,00	1,0	55,4	179,7	47,56	1	1	0	47,56	
311	EUCLIDES ARANHA	16,58	300,00	10,00	0,5	29,4	89,8	23,97	1	1	0	23,97	
411	EUCLIDES ARANHA	16,58	300,00	10,00	0,5	29,4	89,8	23,97	1	1	0	23,97	
312	EUCLIDES ARANHA	11,92	300,00	10,00	0,5	20,7	77,7	18,24	1	1	0	18,24	
412	EUCLIDES ARANHA	11,92	300,00	10,00	0,5	20,7	77,7	18,24	1	1	0	18,24	
313	EUCLIDES ARANHA	6,17	300,00	10,00	0,5	10,0	62,8	11,16	-0,4	1	0	6,69	
413	EUCLIDES ARANHA	6,17	300,00	10,00	0,5	10,0	62,8	11,16	-0,4	1	0	6,69	
3010	ESTANISLAU CARDOZO	4,07	300,00	10,00	1,0	1,2	104,1	11,73	1	-0,1	0	10,55	Promorar
3011	ESTANISLAU CARDOZO	4,07	300,00	10,00	1,0	1,2	104,1	11,73	1	-0,1	0	10,55	Promorar
3022	ESTANISLAU CARDOZO	4,07	300,00	10,00	1,0	1,2	104,1	11,73	1	-0,1	0	10,55	Promorar
3023	ESTANISLAU CARDOZO	4,07	300,00	10,00	1,0	1,2	104,1	11,73	1	-0,1	0	10,55	Promorar
3033	ESTANISLAU CARDOZO	4,07	300,00	10,00	1,0	1,2	104,1	11,73	1	-0,1	0	10,55	Promorar

3034	ESTANISLAU CARDOZO	4,07	300,00	10,00	1,0	1,2	104,1	11,73	1	-0,1	0	10,55	Promorar
3056	ESTANISLAU CARDOZO	4,07	300,00	10,00	1,0	1,2	104,1	11,73	1	-0,1	0	10,55	Promorar
3057	ESTANISLAU CARDOZO	4,07	300,00	10,00	1,0	1,2	104,1	11,73	1	-0,1	0	10,55	Promorar
2617	EUCLIDES SANCHOTENE	4,07	300,00	10,00	1,0	1,2	104,1	11,73	1	-0,1	0	10,55	Promorar
133	FELIPE NERY DE AGUIAR	6,17	300,00	10,00	0,5	10,0	62,8	11,16	-0,4	1	0	6,69	
134	FELIPE NERY DE AGUIAR	6,17	300,00	10,00	0,5	10,0	62,8	11,16	-0,4	1	0	6,69	
144	FELIPE NERY DE AGUIAR	6,17	300,00	10,00	0,5	10,0	62,8	11,16	-0,4	1	0	6,69	
135	FELIPE NERY DE AGUIAR	8,57	300,00	10,00	1,0	9,6	115,8	17,27	-0,2	1	-0,1	12,09	
145	FELIPE NERY DE AGUIAR	8,57	300,00	10,00	1,0	9,6	115,8	17,27	-0,2	1	-0,1	12,09	
136	FELIPE NERY DE AGUIAR	24,88	300,00	10,00	1,0	39,9	158,2	37,35	1	1	-0,1	33,62	
146	FELIPE NERY DE AGUIAR	24,88	300,00	10,00	1,0	39,9	158,2	37,35	1	1	-0,1	33,62	
137	FELIPE NERY DE AGUIAR	33,17	300,00	10,00	1,0	55,4	179,7	47,56	1	1	-0,1	42,80	
147	FELIPE NERY DE AGUIAR	33,17	300,00	10,00	1,0	55,4	179,7	47,56	1	1	-0,1	42,80	
138	FELIPE NERY DE AGUIAR	33,17	300,00	10,00	1,0	55,4	179,7	47,56	1	1	-0,1	42,80	
148	FELIPE NERY DE AGUIAR	33,17	300,00	10,00	1,0	55,4	179,7	47,56	1	1	-0,1	42,80	
139	FELIPE NERY DE AGUIAR	33,17	300,00	10,00	1,0	55,4	179,7	47,56	1	1	-0,1	42,80	
149	FELIPE NERY DE AGUIAR	33,17	300,00	10,00	1,0	55,4	179,7	47,56	1	1	-0,1	42,80	
1310	FELIPE NERY DE AGUIAR	33,17	300,00	10,00	1,0	55,4	179,7	47,56	1	1	0	47,56	
1410	FELIPE NERY DE AGUIAR	33,17	300,00	10,00	1,0	55,4	179,7	47,56	1	1	0	47,56	
1311	FELIPE NERY DE AGUIAR	33,17	300,00	10,00	1,0	55,4	179,7	47,56	1	1	0	47,56	
1411	FELIPE NERY DE AGUIAR	33,17	300,00	10,00	1,0	55,4	179,7	47,56	1	1	0	47,56	
1312	FELIPE NERY DE AGUIAR	33,17	300,00	10,00	1,0	55,4	179,7	47,56	1	1	0	47,56	
1412	FELIPE NERY DE AGUIAR	33,17	300,00	10,00	1,0	55,4	179,7	47,56	1	1	0	47,56	
1313	FELIPE NERY DE AGUIAR	33,17	300,00	10,00	1,0	55,4	179,7	47,56	1	1	0	47,56	
1413	FELIPE NERY DE AGUIAR	33,17	300,00	10,00	1,0	55,4	179,7	47,56	1	1	0	47,56	
1314	FELIPE NERY DE AGUIAR	33,17	300,00	10,00	1,0	55,4	179,7	47,56	1	1,1	0	52,31	
1414	FELIPE NERY DE AGUIAR	33,17	300,00	10,00	1,0	55,4	179,7	47,56	1	1,1	0	52,31	
1315	FELIPE NERY DE AGUIAR	24,88	300,00	10,00	0,5	44,8	111,4	34,19	1	1,1	0	37,61	
1415	FELIPE NERY DE AGUIAR	24,88	300,00	10,00	0,5	44,8	111,4	34,19	1	1,1	0	37,61	
1316	FELIPE NERY DE AGUIAR	24,88	300,00	10,00	0,5	44,8	111,4	34,19	1	1	0	34,19	
1416	FELIPE NERY DE AGUIAR	24,88	300,00	10,00	0,5	44,8	111,4	34,19	1	1	0	34,19	
1317	FELIPE NERY DE AGUIAR	24,88	300,00	10,00	0,5	44,8	111,4	34,19	1	1	-0,1	30,78	
1417	FELIPE NERY DE AGUIAR	24,88	300,00	10,00	0,5	44,8	111,4	34,19	1	1	-0,1	30,78	
1318	FELIPE NERY DE AGUIAR	24,88	300,00	10,00	0,5	44,8	111,4	34,19	1	1	-0,1	30,78	
1418	FELIPE NERY DE AGUIAR	24,88	300,00	10,00	0,5	44,8	111,4	34,19	1	1	-0,1	30,78	
1319	FELIPE NERY DE AGUIAR	16,58	300,00	10,00	0,5	29,4	89,8	23,97	1	1	-0,1	21,58	
1419	FELIPE NERY DE AGUIAR	16,58	300,00	10,00	0,5	29,4	89,8	23,97	1	1	-0,1	21,58	
1320	FELIPE NERY DE AGUIAR	8,23	300,00	10,00	0,5	13,8	68,2	13,69	1	1	-0,1	12,32	
1420	FELIPE NERY DE AGUIAR	8,23	300,00	10,00	0,5	13,8	68,2	13,69	1	1	-0,1	12,32	
1321	FELIPE NERY DE AGUIAR	8,23	300,00	10,00	0,5	13,8	68,2	13,69	1	1	-0,1	12,32	
1421	FELIPE NERY DE AGUIAR	8,23	300,00	10,00	0,5	13,8	68,2	13,69	1	1	-0,1	12,32	
1322	FELIPE NERY DE AGUIAR	8,23	300,00	10,00	0,5	13,8	68,2	13,69	1	1	-0,1	12,32	
1422	FELIPE NERY DE AGUIAR	8,23	300,00	10,00	0,5	13,8	68,2	13,69	1	1	-0,1	12,32	
1323	FELIPE NERY DE AGUIAR	6,17	300,00	10,00	0,5	10,0	62,8	11,16	1	1	-0,1	10,04	
1423	FELIPE NERY DE AGUIAR	6,17	300,00	10,00	0,5	10,0	62,8	11,16	1	1	-0,1	10,04	
1324	FELIPE NERY DE AGUIAR	6,17	300,00	10,00	0,5	10,0	62,8	11,16	1	1	-0,1	10,04	
1424	FELIPE NERY DE AGUIAR	6,17	300,00	10,00	0,5	10,0	62,8	11,16	1	1	-0,1	10,04	
923	FERMINO FERNANDES	6,17	300,00	10,00	0,5	10,0	62,8	11,16	-0,4	1	0	6,69	
1023	FERMINO FERNANDES	6,17	300,00	10,00	0,5	10,0	62,8	11,16	-0,4	1	0	6,69	
1123	FERMINO FERNANDES	6,17	300,00	10,00	0,5	10,0	62,8	11,16	1	1	0	11,16	
1124	FERMINO FERNANDES	6,17	300,00	10,00	0,5	10,0	62,8	11,16	1	1	0	11,16	
1223	FERMINO FERNANDES	6,17	300,00	10,00	0,5	10,0	62,8	11,16	1	1	0	11,16	
1224	FERMINO FERNANDES	6,17	300,00	10,00	0,5	10,0	62,8	11,16	1	1	0	11,16	
1323	FERMINO FERNANDES	6,17	300,00	10,00	0,5	10,0	62,8	11,16	1	1	-0,1	10,04	
1324	FERMINO FERNANDES	6,17	300,00	10,00	0,5	10,0	62,8	11,16	1	1	-0,1	10,04	
1423	FERMINO FERNANDES	6,17	300,00	10,00	0,5	10,0	62,8	11,16	1	1	-0,1	10,04	

1424	FERMINO FERNANDES	6,17	300,00	10,00	0,5	10,0	62,8	11,16	1	1	-0,1	10,04	
1523	FERMINO FERNANDES	8,53	300,00	10,00	0,5	14,4	68,9	14,06	1	1,1	-0,1	14,06	
1524	FERMINO FERNANDES	8,53	300,00	10,00	0,5	14,4	68,9	14,06	1	1,1	-0,1	14,06	
1623	FERMINO FERNANDES	8,53	300,00	10,00	0,5	14,4	68,9	14,06	1	1,1	-0,1	14,06	
110	FREI CANECA	6,17	300,00	10,00	0,5	10,0	62,8	11,16	-0,4	1	0	6,69	
111	FREI CANECA	6,17	300,00	10,00	0,5	10,0	62,8	11,16	-0,4	1	0	6,69	
210	FREI CANECA	6,17	300,00	10,00	0,5	10,0	62,8	11,16	-0,4	1	0	6,69	
211	FREI CANECA	6,17	300,00	10,00	0,5	10,0	62,8	11,16	-0,4	1	0	6,69	
310	FREI CANECA	6,17	300,00	10,00	0,5	10,0	62,8	11,16	-0,4	1	0	6,69	
311	FREI CANECA	6,17	300,00	10,00	0,5	10,0	62,8	11,16	-0,4	1	0	6,69	
410	FREI CANECA	33,17	300,00	10,00	1,0	55,4	179,7	47,56	1	1	0	47,56	
411	FREI CANECA	33,17	300,00	10,00	1,0	55,4	179,7	47,56	1	1	0	47,56	
510	FREI CANECA	33,17	300,00	10,00	1,0	55,4	179,7	47,56	1	1	0	47,56	
511	FREI CANECA	33,17	300,00	10,00	1,0	55,4	179,7	47,56	1	1	0	47,56	
610	FREI CANECA	33,17	300,00	10,00	1,0	55,4	179,7	47,56	1	1	0	47,56	
611	FREI CANECA	33,17	300,00	10,00	1,0	55,4	179,7	47,56	1	1	0	47,56	
710	FREI CANECA	33,17	300,00	10,00	1,0	55,4	179,7	47,56	1	1	0	47,56	
711	FREI CANECA	33,17	300,00	10,00	1,0	55,4	179,7	47,56	1	1	0	47,56	
810	FREI CANECA	33,17	300,00	10,00	1,0	55,4	179,7	47,56	1	1	0	47,56	
811	FREI CANECA	33,17	300,00	10,00	1,0	55,4	179,7	47,56	1	1	0	47,56	
910	FREI CANECA	33,17	300,00	10,00	1,0	55,4	179,7	47,56	1	1	0	47,56	
911	FREI CANECA	33,17	300,00	10,00	1,0	55,4	179,7	47,56	1	1	0	47,56	
1010	FREI CANECA	33,17	300,00	10,00	1,0	55,4	179,7	47,56	1	1	0	47,56	
1110	FREI CANECA	33,17	300,00	10,00	1,0	55,4	179,7	47,56	1	1	0	47,56	
1111	FREI CANECA	33,17	300,00	10,00	1,0	55,4	179,7	47,56	1	1	0	47,56	
1210	FREI CANECA	33,17	300,00	10,00	1,0	55,4	179,7	47,56	1	1	0	47,56	
1211	FREI CANECA	33,17	300,00	10,00	1,0	55,4	179,7	47,56	1	1	0	47,56	
1310	FREI CANECA	33,17	300,00	10,00	1,0	55,4	179,7	47,56	1	1	0	47,56	
1311	FREI CANECA	33,17	300,00	10,00	1,0	55,4	179,7	47,56	1	1	0	47,56	
1410	FREI CANECA	33,17	300,00	10,00	1,0	55,4	179,7	47,56	1	1	-0,1	42,80	
1411	FREI CANECA	33,17	300,00	10,00	1,0	55,4	179,7	47,56	1	1	-0,1	42,80	
1510	FREI CANECA	33,17	300,00	10,00	1,0	55,4	179,7	47,56	1	1,1	-0,1	47,56	
1511	FREI CANECA	33,17	300,00	10,00	1,0	55,4	179,7	47,56	1	1,1	-0,1	47,56	
1610	FREI CANECA	24,88	300,00	10,00	0,5	44,8	111,4	34,19	1	1,1	-0,1	34,19	
1611	FREI CANECA	24,88	300,00	10,00	0,5	44,8	111,4	34,19	1	1,1	-0,1	34,19	
1710	FREI CANECA	11,92	300,00	10,00	0,5	20,7	77,7	18,24	1	1	-0,1	16,41	
1711	FREI CANECA	11,92	300,00	10,00	0,5	20,7	77,7	18,24	1	1	-0,1	16,41	
1810	FREI CANECA	8,28	300,00	10,00	0,5	13,9	68,3	13,75	1	1	0	13,75	
1811	FREI CANECA	8,28	300,00	10,00	0,5	13,9	68,3	13,75	1	1	0	13,75	
1910	FREI CANECA	8,28	300,00	10,00	0,5	13,9	68,3	13,75	1	1	0	13,75	
1911	FREI CANECA	8,28	300,00	10,00	0,5	13,9	68,3	13,75	1	1	0	13,75	
2010	FREI CANECA	8,28	300,00	10,00	0,5	13,9	68,3	13,75	1	1	0	13,75	
2011	FREI CANECA	8,28	300,00	10,00	0,5	13,9	68,3	13,75	1	1	0	13,75	
2110	FREI CANECA	4,07	300,00	10,00	0,5	6,1	57,4	8,57	1	-0,1	0	7,71	Vó Percília
2111	FREI CANECA	6,17	300,00	10,00	0,5	10,0	62,8	11,16	1	1	0	11,16	
2210	FREI CANECA	6,17	300,00	10,00	0,5	10,0	62,8	11,16	1	1	-0,1	10,04	
2211	FREI CANECA	6,17	300,00	10,00	0,5	10,0	62,8	11,16	1	1	-0,1	10,04	
2310	FREI CANECA	6,17	300,00	10,00	0,5	10,0	62,8	11,16	1	1	-0,1	10,04	
2311	FREI CANECA	6,17	300,00	10,00	0,5	10,0	62,8	11,16	1	1	-0,1	10,04	
2410	FREI CANECA	6,17	300,00	10,00	0,5	10,0	62,8	11,16	1	1	-0,1	10,04	
2411	FREI CANECA	6,17	300,00	10,00	0,5	10,0	62,8	11,16	1	1	-0,1	10,04	
2616	GERONIMO FERNER	4,07	300,00	10,00	1,0	1,2	104,1	11,73	1	-0,1	0	10,55	Promorar
2716	GERONIMO FERNER	4,07	300,00	10,00	1,0	1,2	104,1	11,73	1	-0,1	0	10,55	Promorar
3008	GERONIMO FERNER	4,07	300,00	10,00	1,0	1,2	104,1	11,73	1	-0,1	0	10,55	Promorar
3009	GERONIMO FERNER	4,07	300,00	10,00	1,0	1,2	104,1	11,73	1	-0,1	0	10,55	Promorar
3020	GERONIMO FERNER	4,07	300,00	10,00	1,0	1,2	104,1	11,73	1	-0,1	0	10,55	Promorar

3021	GERONIMO FERNER	4,07	300,00	10,00	1,0	1,2	104,1	11,73	1	-0,1	0	10,55	Promorar
3031	GERONIMO FERNER	4,07	300,00	10,00	1,0	1,2	104,1	11,73	1	-0,1	0	10,55	Promorar
3032	GERONIMO FERNER	4,07	300,00	10,00	1,0	1,2	104,1	11,73	1	-0,1	0	10,55	Promorar
3047	GERONIMO FERNER	4,07	300,00	10,00	1,0	1,2	104,1	11,73	1	-0,1	0	10,55	Promorar
3050	GERONIMO FERNER	4,07	300,00	10,00	1,0	1,2	104,1	11,73	1	-0,1	0	10,55	Promorar
3053	GERONIMO FERNER	4,07	300,00	10,00	1,0	1,2	104,1	11,73	1	-0,1	0	10,55	Promorar
3058	GERONIMO FERNER	4,07	300,00	10,00	1,0	1,2	104,1	11,73	1	-0,1	0	10,55	Promorar
3059	GERONIMO FERNER	4,07	300,00	10,00	1,0	1,2	104,1	11,73	1	-0,1	0	10,55	Promorar
208	GUARARAPES	6,17	300,00	10,00	0,5	10,0	62,8	11,16	-0,4	1	0	6,69	
218	GUARARAPES	6,17	300,00	10,00	0,5	10,0	62,8	11,16	-0,4	1	0	6,69	
209	GUARARAPES	8,57	300,00	10,00	0,5	14,4	69,0	14,11	-0,2	1	0	11,29	
219	GUARARAPES	8,57	300,00	10,00	0,5	14,4	69,0	14,11	-0,2	1	0	11,29	
2010	GUARARAPES	8,57	300,00	10,00	0,5	14,4	69,0	14,11	1	1	0	14,11	
2110	GUARARAPES	4,07	300,00	10,00	0,5	6,1	57,4	8,57	1	-0,1	0	7,71	Vila Vó Percília
2011	GUARARAPES	8,57	300,00	10,00	0,5	14,4	69,0	14,11	1	1	0	14,11	
2111	GUARARAPES	8,57	300,00	10,00	0,5	14,4	69,0	14,11	1	1	0	14,11	
2012	GUARARAPES	8,57	300,00	10,00	1,0	9,6	115,8	17,27	1	1	0	17,27	
2112	GUARARAPES	8,57	300,00	10,00	1,0	9,6	115,8	17,27	1	1	0	17,27	
2013	GUARARAPES	11,92	300,00	10,00	1,0	15,8	124,5	21,39	1	1	0	21,39	
2113	GUARARAPES	11,92	300,00	10,00	1,0	15,8	124,5	21,39	1	1	0	21,39	
2014	GUARARAPES	4,07	300,00	10,00	1,0	1,2	104,1	11,73	1	-0,01	0	11,61	Vila Kenedi
2114	GUARARAPES	16,58	300,00	10,00	1,0	24,5	136,6	27,13	1	1,1	0	29,84	
2015	GUARARAPES	16,58	300,00	10,00	0,5	29,4	89,8	23,97	1	1,1	0	26,37	
2115	GUARARAPES	16,58	300,00	10,00	0,5	29,4	89,8	23,97	1	1,1	0	26,37	
2016	GUARARAPES	11,92	300,00	10,00	0,5	20,7	77,7	18,24	1	1	0	18,24	
2116	GUARARAPES	11,92	300,00	10,00	0,5	20,7	77,7	18,24	1	1	0	18,24	
2017	GUARARAPES	11,92	300,00	10,00	0,5	20,7	77,7	18,24	1	1	0	18,24	
2117	GUARARAPES	11,92	300,00	10,00	0,5	20,7	77,7	18,24	1	1	0	18,24	
2018	GUARARAPES	8,23	300,00	10,00	0,5	13,8	68,2	13,69	1	1	0	13,69	
2118	GUARARAPES	8,23	300,00	10,00	0,5	13,8	68,2	13,69	1	1	0	13,69	
2019	GUARARAPES	6,17	300,00	10,00	0,5	10,0	62,8	11,16	1	1	0	11,16	
2119	GUARARAPES	6,17	300,00	10,00	0,5	10,0	62,8	11,16	1	1	0	11,16	
2020	GUARARAPES	6,17	300,00	10,00	0,5	10,0	62,8	11,16	1	1	0	11,16	
2120	GUARARAPES	6,17	300,00	10,00	0,5	10,0	62,8	11,16	1	1	0	11,16	
1117	GETULIO VARGAS	4,07	300,00	10,00	1,0	1,2	104,1	11,73	1	-0,1	0	10,55	Vila Dr. Ayub
3051	GENESIO PEREIRA NERY	4,07	300,00	10,00	1,0	1,2	104,1	11,73	1	-0,1	0	10,55	Vila Dick
71	HUMBERTO CASTELO BRANCOAVENIDA	6,17	300,00	10,00	0,5	10,0	62,8	11,16	-0,4	1	0	6,69	
81	HUMBERTO CASTELO BRANCOAVENIDA	6,17	300,00	10,00	0,5	10,0	62,8	11,16	-0,4	1	0	6,69	
72	HUMBERTO CASTELO BRANCOAVENIDA	6,17	300,00	10,00	0,5	10,0	62,8	11,16	-0,4	1	0	6,69	
82	HUMBERTO CASTELO BRANCOAVENIDA	6,17	300,00	10,00	0,5	10,0	62,8	11,16	-0,4	1	0	6,69	
73	HUMBERTO CASTELO BRANCOAVENIDA	6,17	300,00	10,00	0,5	10,0	62,8	11,16	-0,4	1	0	6,69	
83	HUMBERTO CASTELO BRANCOAVENIDA	6,17	300,00	10,00	0,5	10,0	62,8	11,16	-0,4	1	0	6,69	
74	HUMBERTO CASTELO BRANCOAVENIDA	16,58	300,00	10,00	1,0	24,5	136,6	27,13	1	1	0	27,13	
84	HUMBERTO CASTELO BRANCOAVENIDA	16,58	300,00	10,00	1,0	24,5	136,6	27,13	1	1	0	27,13	
75	HUMBERTO CASTELO BRANCOAVENIDA	33,17	300,00	10,00	1,0	55,4	179,7	47,56	1	1,2	0	57,07	
85	HUMBERTO CASTELO BRANCOAVENIDA	33,17	300,00	10,00	1,0	55,4	179,7	47,56	1	1,2	0	57,07	
76	HUMBERTO CASTELO BRANCOAVENIDA	41,52	300,00	10,00	1,0	70,9	201,4	57,84	1	1,2	0	69,41	
86	HUMBERTO CASTELO BRANCOAVENIDA	41,52	300,00	10,00	1,0	70,9	201,4	57,84	1	1,2	0	69,41	
77	HUMBERTO CASTELO BRANCOAVENIDA	41,52	300,00	10,00	1,0	70,9	201,4	57,84	1	1,2	0	69,41	
87	HUMBERTO CASTELO BRANCOAVENIDA	41,52	300,00	10,00	1,0	70,9	201,4	57,84	1	1,2	0	69,41	
78	HUMBERTO CASTELO BRANCOAVENIDA	41,52	300,00	10,00	1,0	70,9	201,4	57,84	1	1,2	0	69,41	
88	HUMBERTO CASTELO BRANCOAVENIDA	41,52	300,00	10,00	1,0	70,9	201,4	57,84	1	1,2	0	69,41	
79	HUMBERTO CASTELO BRANCOAVENIDA	41,52	300,00	10,00	1,0	70,9	201,4	57,84	1	1	0	57,84	
89	HUMBERTO CASTELO BRANCOAVENIDA	41,52	300,00	10,00	1,0	70,9	201,4	57,84	1	1	0	57,84	
710	HUMBERTO CASTELO BRANCOAVENIDA	33,17	300,00	10,00	1,0	55,4	179,7	47,56	1	1	0	47,56	
810	HUMBERTO CASTELO BRANCOAVENIDA	33,17	300,00	10,00	1,0	55,4	179,7	47,56	1	1	0	47,56	

711	HUMBERTO CASTELO BRANCOAVENIDA	33,17	300,00	10,00	1,0	55,4	179,7	47,56	1	1	0	47,56	
811	HUMBERTO CASTELO BRANCOAVENIDA	33,17	300,00	10,00	1,0	55,4	179,7	47,56	1	1	0	47,56	
812	HUMBERTO CASTELO BRANCOAVENIDA	33,17	300,00	10,00	1,0	55,4	179,7	47,56	1	1	0	47,56	
713	HUMBERTO CASTELO BRANCOAVENIDA	33,17	300,00	10,00	1,0	55,4	179,7	47,56	1	1	0	47,56	
813	HUMBERTO CASTELO BRANCOAVENIDA	33,17	300,00	10,00	1,0	55,4	179,7	47,56	1	1	0	47,56	
714	HUMBERTO CASTELO BRANCOAVENIDA	33,17	300,00	10,00	1,0	55,4	179,7	47,56	1	1	0	47,56	
814	HUMBERTO CASTELO BRANCOAVENIDA	33,17	300,00	10,00	1,0	55,4	179,7	47,56	1	1	0	47,56	
715	HUMBERTO CASTELO BRANCOAVENIDA	33,17	300,00	10,00	1,0	55,4	179,7	47,56	1	1	0	47,56	
815	HUMBERTO CASTELO BRANCOAVENIDA	33,17	300,00	10,00	1,0	55,4	179,7	47,56	1	1	0	47,56	
716	HUMBERTO CASTELO BRANCOAVENIDA	4,07	300,00	10,00	1,0	1,2	104,1	11,73	1	-0,1	0	10,55	Cohab
816	HUMBERTO CASTELO BRANCOAVENIDA	33,17	300,00	10,00	1,0	55,4	179,7	47,56	1	1	0	47,56	
717	HUMBERTO CASTELO BRANCOAVENIDA	4,07	300,00	10,00	1,0	1,2	104,1	11,73	1	-0,1	0	10,55	Cohab
817	HUMBERTO CASTELO BRANCOAVENIDA	33,17	300,00	10,00	1,0	55,4	179,7	47,56	1	1	0	47,56	
718	HUMBERTO CASTELO BRANCOAVENIDA	24,88	300,00	10,00	1,0	39,9	158,2	37,35	1	1	0	37,35	
818	HUMBERTO CASTELO BRANCOAVENIDA	24,88	300,00	10,00	1,0	39,9	158,2	37,35	1	1	0	37,35	
719	HUMBERTO CASTELO BRANCOAVENIDA	16,58	300,00	10,00	0,5	29,4	89,8	23,97	1	1	0	23,97	
819	HUMBERTO CASTELO BRANCOAVENIDA	16,58	300,00	10,00	0,5	29,4	89,8	23,97	1	1	0	23,97	
13	HUMBERTO PAIM DEGRAZIA	8,23	300,00	10,00	1,0	8,9	114,9	16,85	-0,2	1	0	13,48	
14	HUMBERTO PAIM DEGRAZIA	8,23	300,00	10,00	1,0	8,9	114,9	16,85	-0,2	1	0	13,48	
23	HUMBERTO PAIM DEGRAZIA	16,58	300,00	10,00	1,0	24,5	136,6	27,13	1	1	0	27,13	
24	HUMBERTO PAIM DEGRAZIA	16,58	300,00	10,00	1,0	24,5	136,6	27,13	1	1	0	27,13	
33	HUMBERTO PAIM DEGRAZIA	16,58	300,00	10,00	1,0	24,5	136,6	27,13	1	1	-0,1	24,42	
34	HUMBERTO PAIM DEGRAZIA	16,58	300,00	10,00	1,0	24,5	136,6	27,13	1	1	-0,1	24,42	
43	HUMBERTO PAIM DEGRAZIA	16,58	300,00	10,00	1,0	24,5	136,6	27,13	1	1	-0,1	24,42	
53	HUMBERTO PAIM DEGRAZIA	16,58	300,00	10,00	1,0	24,5	136,6	27,13	-0,4	1	-0,1	13,57	
54	HUMBERTO PAIM DEGRAZIA	16,58	300,00	10,00	1,0	24,5	136,6	27,13	-0,4	1	-0,1	13,57	
63	HUMBERTO PAIM DEGRAZIA	11,92	300,00	10,00	1,0	15,8	124,5	21,39	-0,4	1	0	12,84	
64	HUMBERTO PAIM DEGRAZIA	11,92	300,00	10,00	1,0	15,8	124,5	21,39	-0,4	1	0	12,84	
73	HUMBERTO PAIM DEGRAZIA	11,92	300,00	10,00	1,0	15,8	124,5	21,39	-0,4	1	0	12,84	
74	HUMBERTO PAIM DEGRAZIA	11,92	300,00	10,00	1,0	15,8	124,5	21,39	-0,4	1	0	12,84	
83	HUMBERTO PAIM DEGRAZIA	11,92	300,00	10,00	1,0	15,8	124,5	21,39	1	1	0	21,39	
84	HUMBERTO PAIM DEGRAZIA	11,92	300,00	10,00	1,0	15,8	124,5	21,39	1	1	0	21,39	
93	HUMBERTO PAIM DEGRAZIA	11,92	300,00	10,00	1,0	15,8	124,5	21,39	1	1	0	21,39	
94	HUMBERTO PAIM DEGRAZIA	11,92	300,00	10,00	1,0	15,8	124,5	21,39	1	1	0	21,39	
103	HUMBERTO PAIM DEGRAZIA	11,92	300,00	10,00	1,0	15,8	124,5	21,39	-0,2	1	0	17,11	
104	HUMBERTO PAIM DEGRAZIA	6,17	300,00	10,00	1,0	5,1	109,6	14,31	-0,2	1	0	11,45	
113	HUMBERTO PAIM DEGRAZIA	8,58	300,00	10,00	1,0	9,6	115,8	17,28	-0,4	1	0	10,37	
114	HUMBERTO PAIM DEGRAZIA	4,07	300,00	10,00	1,0	1,2	104,1	11,73	-0,4	-0,1	0	5,86	Vila Enio Sayago
123	HUMBERTO PAIM DEGRAZIA	8,58	300,00	10,00	1,0	9,6	115,8	17,28	-0,4	1	0	10,37	
124	HUMBERTO PAIM DEGRAZIA	8,58	300,00	10,00	1,0	9,6	115,8	17,28	-0,4	1	0	10,37	
133	HUMBERTO PAIM DEGRAZIA	6,17	300,00	10,00	0,5	10,0	62,8	11,16	-0,4	1	0	6,69	
134	HUMBERTO PAIM DEGRAZIA	6,17	300,00	10,00	0,5	10,0	62,8	11,16	-0,4	1	0	6,69	
143	HUMBERTO PAIM DEGRAZIA	6,17	300,00	10,00	0,5	10,0	62,8	11,16	-0,4	1	0	6,69	
144	HUMBERTO PAIM DEGRAZIA	6,17	300,00	10,00	0,5	10,0	62,8	11,16	-0,4	1	0	6,69	
154	HUMBERTO PAIM DEGRAZIA	6,17	300,00	10,00	0,5	10,0	62,8	11,16	-0,4	1	-0,1	5,58	
16	INDEPENDENCIA	33,17	300,00	10,00	2,0	45,6	273,3	53,87	-0,4	1,2	0	43,10	
17	INDEPENDENCIA	33,17	300,00	10,00	2,0	45,6	273,3	53,87	-0,4	1,2	0	43,10	
26	INDEPENDENCIA	41,52	300,00	10,00	2,0	61,2	295,0	64,15	1	1,2	0	76,98	
27	INDEPENDENCIA	41,52	300,00	10,00	2,0	61,2	295,0	64,15	1	1,2	0	76,98	
37	INDEPENDENCIA	41,52	300,00	10,00	2,0	61,2	295,0	64,15	1	1,2	0	76,98	
46	INDEPENDENCIA	41,52	300,00	10,00	2,0	61,2	295,0	64,15	1	1,2	0	76,98	
47	INDEPENDENCIA	41,52	300,00	10,00	2,0	61,2	295,0	64,15	1	1,2	0	76,98	
56	INDEPENDENCIA	41,52	300,00	10,00	2,0	61,2	295,0	64,15	1	1,2	0	76,98	
57	INDEPENDENCIA	41,52	300,00	10,00	2,0	61,2	295,0	64,15	1	1,2	0	76,98	
66	INDEPENDENCIA	41,52	300,00	10,00	2,0	61,2	295,0	64,15	1	1,2	0	76,98	
67	INDEPENDENCIA	41,52	300,00	10,00	2,0	61,2	295,0	64,15	1	1,2	0	76,98	

76	INDEPENDENCIA	41,52	300,00	10,00	2,0	61,2	295,0	64,15	1	1,2	0	76,98	
77	INDEPENDENCIA	41,52	300,00	10,00	2,0	61,2	295,0	64,15	1	1,2	0	76,98	
86	INDEPENDENCIA	41,52	300,00	10,00	2,0	61,2	295,0	64,15	1	1,2	0	76,98	
87	INDEPENDENCIA	41,52	300,00	10,00	2,0	61,2	295,0	64,15	1	1,2	0	76,98	
96	INDEPENDENCIA	41,52	300,00	10,00	2,0	61,2	295,0	64,15	1	1,2	0	76,98	
97	INDEPENDENCIA	41,52	300,00	10,00	2,0	61,2	295,0	64,15	1	1,2	0	76,98	
106	INDEPENDENCIA	41,52	300,00	10,00	2,0	61,2	295,0	64,15	1	1,2	0	76,98	
107	INDEPENDENCIA	41,52	300,00	10,00	2,0	61,2	295,0	64,15	1	1,2	0	76,98	
116	INDEPENDENCIA	41,52	300,00	10,00	2,0	61,2	295,0	64,15	1	1,2	0	76,98	
117	INDEPENDENCIA	41,52	300,00	10,00	2,0	61,2	295,0	64,15	1	1,2	0	76,98	
126	INDEPENDENCIA	41,52	300,00	10,00	2,0	61,2	295,0	64,15	1	1,2	0	76,98	
127	INDEPENDENCIA	41,52	300,00	10,00	2,0	61,2	295,0	64,15	1	1,2	0	76,98	
136	INDEPENDENCIA	33,17	300,00	10,00	2,0	45,6	273,3	53,87	1	1,2	-0,1	59,26	
137	INDEPENDENCIA	33,17	300,00	10,00	2,0	45,6	273,3	53,87	1	1,2	-0,1	59,26	
146	INDEPENDENCIA	33,17	300,00	10,00	1,0	55,4	179,7	47,56	1	1	-0,1	42,80	
147	INDEPENDENCIA	33,17	300,00	10,00	1,0	55,4	179,7	47,56	1	1	-0,1	42,80	
166	INDEPENDENCIA	24,88	300,00	10,00	1,0	39,9	158,2	37,35	1	1	-0,1	33,62	
167	INDEPENDENCIA	24,88	300,00	10,00	1,0	39,9	158,2	37,35	1	1	-0,1	33,62	
176	INDEPENDENCIA	16,58	300,00	10,00	1,0	24,5	136,6	27,13	1	1	-0,1	24,42	
177	INDEPENDENCIA	16,58	300,00	10,00	1,0	24,5	136,6	27,13	1	1	-0,1	24,42	
186	INDEPENDENCIA	16,58	300,00	10,00	1,0	24,5	136,6	27,13	1	1	0	27,13	
187	INDEPENDENCIA	16,58	300,00	10,00	1,0	24,5	136,6	27,13	1	1	0	27,13	
196	INDEPENDENCIA	6,17	300,00	10,00	1,0	5,1	109,6	14,31	-0,4	1	0	8,59	
197	INDEPENDENCIA	6,17	300,00	10,00	1,0	5,1	109,6	14,31	-0,4	1	0	8,59	
1117	ISOLINA BIASKI ROSSI	4,07	300,00	10,00	1,0	1,2	104,1	11,73	1	-0,1	0	10,55	Vila Dr. Ayub
000A	IBIRAPUITA	4,07	300,00	10,00	1,0	1,2	104,1	11,73	1	-0,1	0	10,55	Vila Nova
000B	IBIRAPUITA	4,07	300,00	10,00	1,0	1,2	104,1	11,73	1	-0,1	0	10,55	Vila Nova
000Q	IBIRAPUITA	4,07	300,00	10,00	1,0	1,2	104,1	11,73	1	-0,1	0	10,55	Vila Nova
000R	IBIRAPUITA	4,07	300,00	10,00	1,0	1,2	104,1	11,73	1	-0,1	0	10,55	Vila Nova
000G	ITU	4,07	300,00	10,00	1,0	1,2	104,1	11,73	1	-0,1	0	10,55	Vila Nova
000H	ITU	4,07	300,00	10,00	1,0	1,2	104,1	11,73	1	-0,1	0	10,55	Vila Nova
000K	ITU	4,07	300,00	10,00	1,0	1,2	104,1	11,73	1	-0,1	0	10,55	Vila Nova
000N	ITU	4,07	300,00	10,00	1,0	1,2	104,1	11,73	1	-0,1	0	10,55	Vila Nova
000O	ITU	4,07	300,00	10,00	1,0	1,2	104,1	11,73	1	-0,1	0	10,55	Vila Nova
000V	ITU	4,07	300,00	10,00	1,0	1,2	104,1	11,73	1	-0,1	0	10,55	Vila Nova
000X	ITU	4,07	300,00	10,00	1,0	1,2	104,1	11,73	1	-0,1	0	10,55	Vila Nova
238	JARDEL GELCI SOARES CABRAL	4,07	300,00	10,00	1,0	1,2	104,1	11,73	1	-0,1	-0,1	9,38	Vila União
248	JARDEL GELCI SOARES CABRAL	4,07	300,00	10,00	1,0	1,2	104,1	11,73	1	-0,1	-0,1	9,38	Vila União
000B	JACUI	4,07	300,00	10,00	1,0	1,2	104,1	11,73	1	-0,1	0	10,55	Vila Nova
000C	JACUI	4,07	300,00	10,00	1,0	1,2	104,1	11,73	1	-0,1	0	10,55	Vila Nova
000J	JACUI	4,07	300,00	10,00	1,0	1,2	104,1	11,73	1	-0,1	0	10,55	Vila Nova
000R	JACUI	4,07	300,00	10,00	1,0	1,2	104,1	11,73	1	-0,1	0	10,55	Vila Nova
000S	JACUI	4,07	300,00	10,00	1,0	1,2	104,1	11,73	1	-0,1	0	10,55	Vila Nova
17	DOMINGOS LACROIX	33,17	300,00	10,00	1,0	55,4	179,7	47,56	-0,2	1,2	0	47,56	
27	DOMINGOS LACROIX	41,52	300,00	10,00	1,0	70,9	201,4	57,84	1	1,2	0	69,41	
19	LUIZINHA ARANHA	6,17	300,00	10,00	0,5	10,0	62,8	11,16	-0,4	1	0	6,69	
110	LUIZINHA ARANHA	6,17	300,00	10,00	0,5	10,0	62,8	11,16	-0,4	1	0	6,69	
29	LUIZINHA ARANHA	6,17	300,00	10,00	0,5	10,0	62,8	11,16	-0,4	1	0	6,69	
210	LUIZINHA ARANHA	6,17	300,00	10,00	0,5	10,0	62,8	11,16	-0,4	1	0	6,69	
39	LUIZINHA ARANHA	16,58	300,00	10,00	1,0	24,5	136,6	27,13	-0,2	1	0	21,71	
310	LUIZINHA ARANHA	16,58	300,00	10,00	1,0	24,5	136,6	27,13	-0,2	1	0	21,71	
49	LUIZINHA ARANHA	33,17	300,00	10,00	1,0	55,4	179,7	47,56	1	1	0	47,56	
410	LUIZINHA ARANHA	33,17	300,00	10,00	1,0	55,4	179,7	47,56	1	1	0	47,56	
59	LUIZINHA ARANHA	33,17	300,00	10,00	1,0	55,4	179,7	47,56	1	1	0	47,56	
510	LUIZINHA ARANHA	33,17	300,00	10,00	1,0	55,4	179,7	47,56	1	1	0	47,56	
69	LUIZINHA ARANHA	33,17	300,00	10,00	1,0	55,4	179,7	47,56	1	1	0	47,56	

610	LUIZINHA ARANHA	33,17	300,00	10,00	1,0	55,4	179,7	47,56	1	1	0	47,56	
79	LUIZINHA ARANHA	41,52	300,00	10,00	1,0	70,9	201,4	57,84	1	1	0	57,84	
710	LUIZINHA ARANHA	41,52	300,00	10,00	1,0	70,9	201,4	57,84	1	1	0	57,84	
89	LUIZINHA ARANHA	41,52	300,00	10,00	1,0	70,9	201,4	57,84	1	1	0	57,84	
810	LUIZINHA ARANHA	41,52	300,00	10,00	1,0	70,9	201,4	57,84	1	1	0	57,84	
99	LUIZINHA ARANHA	41,52	300,00	10,00	1,0	70,9	201,4	57,84	1	1	0	57,84	
910	LUIZINHA ARANHA	41,52	300,00	10,00	1,0	70,9	201,4	57,84	1	1	0	57,84	
109	LUIZINHA ARANHA	41,52	300,00	10,00	1,0	70,9	201,4	57,84	1	1	0	57,84	
1010	LUIZINHA ARANHA	41,52	300,00	10,00	1,0	70,9	201,4	57,84	1	1	0	57,84	
119	LUIZINHA ARANHA	41,52	300,00	10,00	1,0	70,9	201,4	57,84	1	1	0	57,84	
1110	LUIZINHA ARANHA	41,52	300,00	10,00	1,0	70,9	201,4	57,84	1	1	0	57,84	
129	LUIZINHA ARANHA	41,52	300,00	10,00	1,0	70,9	201,4	57,84	1	1	0	57,84	
1210	LUIZINHA ARANHA	41,52	300,00	10,00	1,0	70,9	201,4	57,84	1	1	0	57,84	
139	LUIZINHA ARANHA	33,17	300,00	10,00	1,0	55,4	179,7	47,56	1	1	0	47,56	
1310	LUIZINHA ARANHA	33,17	300,00	10,00	1,0	55,4	179,7	47,56	1	1	0	47,56	
149	LUIZINHA ARANHA	33,17	300,00	10,00	1,0	55,4	179,7	47,56	1	1	-0,1	42,80	
1410	LUIZINHA ARANHA	33,17	300,00	10,00	1,0	55,4	179,7	47,56	1	1	-0,1	42,80	
159	LUIZINHA ARANHA	33,17	300,00	10,00	1,0	55,4	179,7	47,56	1	1,1	-0,1	47,56	
1510	LUIZINHA ARANHA	33,17	300,00	10,00	1,0	55,4	179,7	47,56	1	1,1	-0,1	47,56	
169	LUIZINHA ARANHA	24,88	300,00	10,00	1,0	39,9	158,2	37,35	1	1,1	-0,1	37,35	
179	LUIZINHA ARANHA	16,58	300,00	10,00	1,0	24,5	136,6	27,13	1	1	-0,1	24,42	
1710	LUIZINHA ARANHA	16,58	300,00	10,00	1,0	24,5	136,6	27,13	1	1	-0,1	24,42	
189	LUIZINHA ARANHA	4,07	300,00	10,00	1,0	1,2	104,1	11,73	1	-0,1	0	10,55	Vila Paineiras
1810	LUIZINHA ARANHA	11,92	300,00	10,00	1,0	15,8	124,5	21,39	1	1	0	21,39	
199	LUIZINHA ARANHA	4,07	300,00	10,00	1,0	1,2	104,1	11,73	1	-0,1	0	10,55	Vila Ipê
1910	LUIZINHA ARANHA	8,23	300,00	10,00	1,0	8,9	114,9	16,85	1	1	0	16,85	
209	LUIZINHA ARANHA	6,17	300,00	10,00	1,0	5,1	109,6	14,31	1	1	0	14,31	
2010	LUIZINHA ARANHA	6,17	300,00	10,00	1,0	5,1	109,6	14,31	1	1	0	14,31	
219	LUIZINHA ARANHA	6,17	300,00	10,00	1,0	5,1	109,6	14,31	1	0	0	14,31	
2110	LUIZINHA ARANHA	4,07	300,00	10,00	1,0	1,2	104,1	11,73	1	-0,1	0	10,55	Vila Vó Percilia
229	LUIZINHA ARANHA	6,17	300,00	10,00	1,0	5,1	109,6	14,31	1	1	-0,1	12,88	
2210	LUIZINHA ARANHA	6,17	300,00	10,00	1,0	5,1	109,6	14,31	1	1	-0,1	12,88	
239	LUIZINHA ARANHA	6,17	300,00	10,00	1,0	5,1	109,6	14,31	1	1	-0,1	12,88	
2310	LUIZINHA ARANHA	6,17	300,00	10,00	1,0	5,1	109,6	14,31	1	1	-0,1	12,88	
2410	LUIZINHA ARANHA	6,17	300,00	10,00	0,5	10,0	62,8	11,16	1	1	-0,1	10,04	
3001	LUCILDA DA SILVA LENCINA	4,07	300,00	10,00	1,0	1,2	104,1	11,73	1	-0,1	0	10,55	Promorar
3012	LUCILDA DA SILVA LENCINA	4,07	300,00	10,00	1,0	1,2	104,1	11,73	1	-0,1	0	10,55	Promorar
3013	LUCILDA DA SILVA LENCINA	4,07	300,00	10,00	1,0	1,2	104,1	11,73	1	-0,1	0	10,55	Promorar
3024	LUCILDA DA SILVA LENCINA	4,07	300,00	10,00	1,0	1,2	104,1	11,73	1	-0,1	0	10,55	Promorar
3025	LUCILDA DA SILVA LENCINA	4,07	300,00	10,00	1,0	1,2	104,1	11,73	1	-0,1	0	10,55	Promorar
3035	LUCILDA DA SILVA LENCINA	4,07	300,00	10,00	1,0	1,2	104,1	11,73	1	-0,1	0	10,55	Promorar
3036	LUCILDA DA SILVA LENCINA	4,07	300,00	10,00	1,0	1,2	104,1	11,73	1	-0,1	0	10,55	Promorar
3055	LUCILDA DA SILVA LENCINA	4,07	300,00	10,00	1,0	1,2	104,1	11,73	1	-0,1	0	10,55	Promorar
218	MANDUCA LOUREIRO	6,17	300,00	10,00	1,0	5,1	109,6	14,31	1	1	0	14,31	
228	MANDUCA LOUREIRO	4,07	300,00	10,00	1,0	1,2	104,1	11,73	1	-0,1	0	10,55	Vila Nova
219	MANDUCA LOUREIRO	6,17	300,00	10,00	0,5	10,0	62,8	11,16	1	1	0	11,16	
229	MANDUCA LOUREIRO	6,17	300,00	10,00	0,5	10,0	62,8	11,16	1	1	0	11,16	
2110	MANDUCA LOUREIRO	4,07	300,00	10,00	0,5	6,1	57,4	8,57	1	-0,1	0	7,71	Vila Vó Percilia
2210	MANDUCA LOUREIRO	6,17	300,00	10,00	0,5	10,0	62,8	11,16	1	1	0	11,16	
2111	MANDUCA LOUREIRO	6,17	300,00	10,00	0,5	10,0	62,8	11,16	1	1	0	11,16	
2211	MANDUCA LOUREIRO	6,17	300,00	10,00	0,5	10,0	62,8	11,16	1	1	0	11,16	
2112	MANDUCA LOUREIRO	6,17	300,00	10,00	0,5	10,0	62,8	11,16	1	1	0	11,16	
2212	MANDUCA LOUREIRO	6,17	300,00	10,00	0,5	10,0	62,8	11,16	1	1	0	11,16	
2113	MANDUCA LOUREIRO	6,17	300,00	10,00	1,0	5,1	109,6	14,31	1	1	0	14,31	
2213	MANDUCA LOUREIRO	6,17	300,00	10,00	1,0	5,1	109,6	14,31	1	1	0	14,31	
2114	MANDUCA LOUREIRO	11,92	300,00	10,00	1,0	15,8	124,5	21,39	1	1,1	0	23,53	

2214	MANDUCA LOUREIRO	11,92	300,00	10,00	1,0	15,8	124,5	21,39	1	1,1	0	23,53	
2115	MANDUCA LOUREIRO	11,92	300,00	10,00	1,0	15,8	124,5	21,39	1	1,1	0	23,53	
2215	MANDUCA LOUREIRO	11,92	300,00	10,00	1,0	15,8	124,5	21,39	1	1,1	0	23,53	
2116	MANDUCA LOUREIRO	6,17	300,00	10,00	1,0	5,1	109,6	14,31	1	1	0	14,31	
2216	MANDUCA LOUREIRO	6,17	300,00	10,00	1,0	5,1	109,6	14,31	1	1	0	14,31	
2117	MANDUCA LOUREIRO	6,17	300,00	10,00	1,0	5,1	109,6	14,31	1	1	0	14,31	
2217	MANDUCA LOUREIRO	6,17	300,00	10,00	1,0	5,1	109,6	14,31	1	1	0	14,31	
2118	MANDUCA LOUREIRO	6,17	300,00	10,00	0,5	10,0	62,8	11,16	1	1	0	11,16	
2218	MANDUCA LOUREIRO	6,17	300,00	10,00	0,5	10,0	62,8	11,16	1	1	0	11,16	
2119	MANDUCA LOUREIRO	6,17	300,00	10,00	0,5	10,0	62,8	11,16	1	1	0	11,16	
2219	MANDUCA LOUREIRO	6,17	300,00	10,00	0,5	10,0	62,8	11,16	1	1	0	11,16	
11	MANOEL DO VALLE	6,17	300,00	10,00	0,5	10,0	62,8	11,16	-0,4	1	0	6,69	
21	MANOEL DO VALLE	6,17	300,00	10,00	0,5	10,0	62,8	11,16	-0,4	1	0	6,69	
30	MANOEL DO VALLE	6,17	300,00	10,00	0,5	10,0	62,8	11,16	-0,4	1	-0,1	5,58	
31	MANOEL DO VALLE	6,17	300,00	10,00	0,5	10,0	62,8	11,16	-0,4	1	-0,1	5,58	
40	MANOEL DO VALLE	6,17	300,00	10,00	0,5	10,0	62,8	11,16	-0,4	1	-0,1	5,58	
41	MANOEL DO VALLE	6,17	300,00	10,00	0,5	10,0	62,8	11,16	-0,4	1	-0,1	5,58	
51	MANOEL DO VALLE	6,17	300,00	10,00	0,5	10,0	62,8	11,16	-0,4	1	0	6,69	
61	MANOEL DO VALLE	6,17	300,00	10,00	0,5	10,0	62,8	11,16	-0,4	1	0	6,69	
71	MANOEL DO VALLE	6,17	300,00	10,00	0,5	10,0	62,8	11,16	-0,4	1	0	6,69	
81	MANOEL DO VALLE	6,17	300,00	10,00	0,5	10,0	62,8	11,16	-0,4	1	0	6,69	
91	MANOEL DO VALLE	6,17	300,00	10,00	0,5	10,0	62,8	11,16	-0,4	1	0	6,69	
101	MANOEL DO VALLE	6,17	300,00	10,00	0,5	10,0	62,8	11,16	-0,4	1	0	6,69	
111	MANOEL DO VALLE	6,17	300,00	10,00	0,5	10,0	62,8	11,16	-0,4	1	0	6,69	
2310	MARIANO PINTO	6,17	300,00	10,00	0,5	10,0	62,8	11,16	1	1	-0,1	10,04	
2410	MARIANO PINTO	6,17	300,00	10,00	0,5	10,0	62,8	11,16	1	1	-0,1	10,04	
2311	MARIANO PINTO	6,17	300,00	10,00	0,5	10,0	62,8	11,16	1	1	-0,1	10,04	
2411	MARIANO PINTO	6,17	300,00	10,00	0,5	10,0	62,8	11,16	1	1	-0,1	10,04	
2312	MARIANO PINTO	6,17	300,00	10,00	0,5	10,0	62,8	11,16	1	1	-0,1	10,04	
2412	MARIANO PINTO	6,17	300,00	10,00	0,5	10,0	62,8	11,16	1	1	-0,1	10,04	
2313	MARIANO PINTO	6,17	300,00	10,00	0,5	10,0	62,8	11,16	1	1	-0,1	10,04	
2413	MARIANO PINTO	8,23	300,00	10,00	0,5	13,8	68,2	13,69	1	1	-0,1	12,32	
2314	MARIANO PINTO	6,17	300,00	10,00	0,5	10,0	62,8	11,16	1	1,1	1	12,27	
2414	MARIANO PINTO	8,23	300,00	10,00	0,5	13,8	68,2	13,69	1	1,1	1	15,06	
2315	MARIANO PINTO	8,23	300,00	10,00	0,5	13,8	68,2	13,69	1	1,1	0	15,06	
2415	MARIANO PINTO	8,23	300,00	10,00	0,5	13,8	68,2	13,69	1	1,1	0	15,06	
2316	MARIANO PINTO	6,17	300,00	10,00	0,5	10,0	62,8	11,16	1	1	0	11,16	
2416	MARIANO PINTO	6,17	300,00	10,00	0,5	10,0	62,8	11,16	1	1	0	11,16	
2317	MARIANO PINTO	6,17	300,00	10,00	0,5	10,0	62,8	11,16	1	1	0	11,16	
2417	MARIANO PINTO	6,17	300,00	10,00	0,5	10,0	62,8	11,16	1	1	0	11,16	
2318	MARIANO PINTO	6,17	300,00	10,00	0,5	10,0	62,8	11,16	1	1	0	11,16	
2418	MARIANO PINTO	6,17	300,00	10,00	0,5	10,0	62,8	11,16	1	1	0	11,16	
616	MANOELITO DE ORNELLAS	4,07	300,00	10,00	1,0	1,2	104,1	11,73	1	-0,1	0	10,55	Cohab
716	MANOELITO DE ORNELLAS	4,07	300,00	10,00	1,0	1,2	104,1	11,73	1	-0,1	0	10,55	Cohab
3003	MARIA DAS DORES FLORIANO MELLO	4,07	300,00	10,00	1,0	1,2	104,1	11,73	1	-0,1	0	10,55	Promorar
3004	MARIA DAS DORES FLORIANO MELLO	4,07	300,00	10,00	1,0	1,2	104,1	11,73	1	-0,1	0	10,55	Promorar
3015	MARIA DAS DORES FLORIANO MELLO	4,07	300,00	10,00	1,0	1,2	104,1	11,73	1	-0,1	0	10,55	Promorar
3016	MARIA DAS DORES FLORIANO MELLO	4,07	300,00	10,00	1,0	1,2	104,1	11,73	1	-0,1	0	10,55	Promorar
3027	MARIA DAS DORES FLORIANO MELLO	4,07	300,00	10,00	1,0	1,2	104,1	11,73	1	-0,1	0	10,55	Promorar
3038	MARIA DAS DORES FLORIANO MELLO	4,07	300,00	10,00	1,0	1,2	104,1	11,73	1	-0,1	0	10,55	Promorar
3039	MARIA DAS DORES FLORIANO MELLO	4,07	300,00	10,00	1,0	1,2	104,1	11,73	1	-0,1	0	10,55	Promorar
3044	MARIO CHAVES	4,07	300,00	10,00	1,0	1,2	104,1	11,73	1	-0,1	0	10,55	Promorar
514	NAPOLES MASSA	6,17	300,00	10,00	0,5	10,0	62,8	11,16	1	1	0	11,16	
515	NAPOLES MASSA	6,17	300,00	10,00	0,5	10,0	62,8	11,16	1	1	0	11,16	
614	NAPOLES MASSA	11,92	300,00	10,00	0,5	20,7	77,7	18,24	1	1	0	18,24	
615	NAPOLES MASSA	11,92	300,00	10,00	0,5	20,7	77,7	18,24	1	1	0	18,24	

714	NAPOLÉS MASSA	33,17	300,00	10,00	2,0	45,6	273,3	53,87	1	1,1	0	59,26	
715	NAPOLÉS MASSA	33,17	300,00	10,00	2,0	45,6	273,3	53,87	1	1,1	0	59,26	
814	NAPOLÉS MASSA	33,17	300,00	10,00	1,0	55,4	179,7	47,56	1	1,1	0	52,31	
815	NAPOLÉS MASSA	33,17	300,00	10,00	1,0	55,4	179,7	47,56	1	1,1	0	52,31	
914	NAPOLÉS MASSA	41,52	300,00	10,00	2,0	61,2	295,0	64,15	1	1,1	0	70,57	
915	NAPOLÉS MASSA	41,52	300,00	10,00	2,0	61,2	295,0	64,15	1	1,1	0	70,57	
1014	NAPOLÉS MASSA	41,52	300,00	10,00	2,0	61,2	295,0	64,15	1	1,1	0	70,57	
1015	NAPOLÉS MASSA	41,52	300,00	10,00	2,0	61,2	295,0	64,15	1	1,1	0	70,57	
1114	NAPOLÉS MASSA	41,52	300,00	10,00	2,0	61,2	295,0	64,15	1	1,1	0	70,57	
1115	NAPOLÉS MASSA	41,52	300,00	10,00	2,0	61,2	295,0	64,15	1	1,1	0	70,57	
1214	NAPOLÉS MASSA	41,52	300,00	10,00	2,0	61,2	295,0	64,15	1	1,1	0	70,57	
1215	NAPOLÉS MASSA	41,52	300,00	10,00	2,0	61,2	295,0	64,15	1	1,1	0	70,57	
1314	NAPOLÉS MASSA	41,52	300,00	10,00	2,0	61,2	295,0	64,15	1	1,1	0	70,57	
1315	NAPOLÉS MASSA	41,52	300,00	10,00	2,0	61,2	295,0	64,15	1	1,1	0	70,57	
1414	NAPOLÉS MASSA	41,52	300,00	10,00	2,0	61,2	295,0	64,15	1	1,1	0	70,57	
1415	NAPOLÉS MASSA	41,52	300,00	10,00	2,0	61,2	295,0	64,15	1	1,1	0	70,57	
1514	NAPOLÉS MASSA	41,52	300,00	10,00	2,0	61,2	295,0	64,15	1	1,1	0	70,57	
1515	NAPOLÉS MASSA	41,52	300,00	10,00	2,0	61,2	295,0	64,15	1	1,1	0	70,57	
3007	NELY LOPES CABRAL	4,07	300,00	10,00	1,0	1,2	104,1	11,73	1	-0,1	0	10,55	Promorar
3008	NELY LOPES CABRAL	4,07	300,00	10,00	1,0	1,2	104,1	11,73	1	-0,1	0	10,55	Promorar
3019	NELY LOPES CABRAL	4,07	300,00	10,00	1,0	1,2	104,1	11,73	1	-0,1	0	10,55	Promorar
3020	NELY LOPES CABRAL	4,07	300,00	10,00	1,0	1,2	104,1	11,73	1	-0,1	0	10,55	Promorar
3030	NELY LOPES CABRAL	4,07	300,00	10,00	1,0	1,2	104,1	11,73	1	-0,1	0	10,55	Promorar
3031	NELY LOPES CABRAL	4,07	300,00	10,00	1,0	1,2	104,1	11,73	1	-0,1	0	10,55	Promorar
3059	NELY LOPES CABRAL	4,07	300,00	10,00	1,0	1,2	104,1	11,73	1	-0,1	0	10,55	Promorar
3060	NELY LOPES CABRAL	4,07	300,00	10,00	1,0	1,2	104,1	11,73	1	-0,1	0	10,55	Promorar
1324	NUMERO UMinexistente	6,17	300,00	10,00	0,5	10,0	62,8	11,16	1	1	-0,1	10,04	
11	OSVALDO ARANHA	6,17	300,00	10,00	0,5	10,0	62,8	11,16	-0,4	1	-0,1	5,58	
21	OSVALDO ARANHA	6,17	300,00	10,00	0,5	10,0	62,8	11,16	-0,4	1	-0,1	5,58	
12	OSVALDO ARANHA	16,58	300,00	10,00	1,0	24,5	136,6	27,13	1	1	-0,1	24,42	
22	OSVALDO ARANHA	16,58	300,00	10,00	1,0	24,5	136,6	27,13	1	1	-0,1	24,42	
13	OSVALDO ARANHA	16,58	300,00	10,00	1,0	24,5	136,6	27,13	1	1	-0,1	24,42	
23	OSVALDO ARANHA	16,58	300,00	10,00	1,0	24,5	136,6	27,13	1	1	-0,1	24,42	
14	OSVALDO ARANHA	33,17	300,00	10,00	1,0	55,4	179,7	47,56	1	1	0	47,56	
24	OSVALDO ARANHA	33,17	300,00	10,00	1,0	55,4	179,7	47,56	1	1	0	47,56	
15	OSVALDO ARANHA	41,52	300,00	10,00	1,0	70,9	201,4	57,84	1	1,2	0	69,41	
25	OSVALDO ARANHA	41,52	300,00	10,00	1,0	70,9	201,4	57,84	1	1,2	0	69,41	
16	OSVALDO ARANHA	41,52	300,00	10,00	1,0	70,9	201,4	57,84	1	1,2	0	69,41	
26	OSVALDO ARANHA	41,52	300,00	10,00	1,0	70,9	201,4	57,84	1	1,2	0	69,41	
17	OSVALDO ARANHA	41,52	300,00	10,00	1,0	70,9	201,4	57,84	1	1,2	0	69,41	
27	OSVALDO ARANHA	41,52	300,00	10,00	1,0	70,9	201,4	57,84	1	1,2	0	69,41	
18	OSVALDO ARANHA	33,17	300,00	10,00	1,0	55,4	179,7	47,56	-0,2	1,2	0	47,56	
28	OSVALDO ARANHA	33,17	300,00	10,00	1,0	55,4	179,7	47,56	-0,2	1,2	0	47,56	
19	OSVALDO ARANHA	16,58	300,00	10,00	1,0	24,5	136,6	27,13	-0,4	1	0	16,28	
29	OSVALDO ARANHA	16,58	300,00	10,00	1,0	24,5	136,6	27,13	-0,4	1	0	16,28	
110	OSVALDO ARANHA	11,92	300,00	10,00	1,0	15,8	124,5	21,39	-0,2	1	0	17,11	
210	OSVALDO ARANHA	11,92	300,00	10,00	1,0	15,8	124,5	21,39	-0,2	1	0	17,11	
211	OSVALDO ARANHA	8,28	300,00	10,00	1,0	9,0	115,1	16,91	-0,2	1	0	13,53	
112	OSVALDO ARANHA	8,28	300,00	10,00	1,0	9,0	115,1	16,91	1	1	0	16,91	
212	OSVALDO ARANHA	8,28	300,00	10,00	1,0	9,0	115,1	16,91	1	1	0	16,91	
113	OSVALDO ARANHA	8,28	300,00	10,00	1,0	9,0	115,1	16,91	1	1	0	16,91	
213	OSVALDO ARANHA	8,28	300,00	10,00	1,0	9,0	115,1	16,91	1	1	0	16,91	
3001	ODETE BRISSOW	4,07	300,00	10,00	1,0	1,2	104,1	11,73	1	-0,1	0	10,55	Promorar
3002	ODETE BRISSOW	4,07	300,00	10,00	1,0	1,2	104,1	11,73	1	-0,1	0	10,55	Promorar
3013	ODETE BRISSOW	4,07	300,00	10,00	1,0	1,2	104,1	11,73	1	-0,1	0	10,55	Promorar
3014	ODETE BRISSOW	4,07	300,00	10,00	1,0	1,2	104,1	11,73	1	-0,1	0	10,55	Promorar

3025	ODETE BRISSOW	4,07	300,00	10,00	1,0	1,2	104,1	11,73	1	-0,1	0	10,55	Promorar
3026	ODETE BRISSOW	4,07	300,00	10,00	1,0	1,2	104,1	11,73	1	-0,1	0	10,55	Promorar
3036	ODETE BRISSOW	4,07	300,00	10,00	1,0	1,2	104,1	11,73	1	-0,1	0	10,55	Promorar
3037	ODETE BRISSOW	4,07	300,00	10,00	1,0	1,2	104,1	11,73	1	-0,1	0	10,55	Promorar
3045	OLSY MARENCO SILVEIRA	4,07	300,00	10,00	1,0	1,2	104,1	11,73	1	-0,1	0	10,55	Promorar
3046	OLSY MARENCO SILVEIRA	4,07	300,00	10,00	1,0	1,2	104,1	11,73	1	-0,1	0	10,55	Promorar
3047	OLSY MARENCO SILVEIRA	4,07	300,00	10,00	1,0	1,2	104,1	11,73	1	-0,1	0	10,55	Promorar
3048	OLSY MARENCO SILVEIRA	4,07	300,00	10,00	1,0	1,2	104,1	11,73	1	-0,1	0	10,55	Promorar
3049	OLSY MARENCO SILVEIRA	4,07	300,00	10,00	1,0	1,2	104,1	11,73	1	-0,1	0	10,55	Promorar
3050	OLSY MARENCO SILVEIRA	4,07	300,00	10,00	1,0	1,2	104,1	11,73	1	-0,1	0	10,55	Promorar
111	PASCHOAL MINOGGIO	6,17	300,00	10,00	0,5	10,0	62,8	11,16	-0,4	1	0	6,69	
112	PASCHOAL MINOGGIO	6,17	300,00	10,00	0,5	10,0	62,8	11,16	-0,4	1	0	6,69	
122	PASCHOAL MINOGGIO	6,17	300,00	10,00	0,5	10,0	62,8	11,16	-0,4	1	0	6,69	
112B	PASCHOAL MINOGGIO	6,17	300,00	10,00	0,5	10,0	62,8	11,16	-0,4	1	0	6,69	
113	PASCHOAL MINOGGIO	6,17	300,00	10,00	0,5	10,0	62,8	11,16	-0,2	1	0	8,93	
123	PASCHOAL MINOGGIO	6,17	300,00	10,00	0,5	10,0	62,8	11,16	-0,2	1	0	8,93	
114	PASCHOAL MINOGGIO	4,07	300,00	10,00	1,0	1,2	104,1	11,73	1	-0,1	0	10,55	Vila Enio Sayago
124	PASCHOAL MINOGGIO	8,23	300,00	10,00	1,0	8,9	114,9	16,85	1	1	0	16,85	
115	PASCHOAL MINOGGIO	11,92	300,00	10,00	1,0	15,8	124,5	21,39	1	1	0	21,39	
125	PASCHOAL MINOGGIO	11,92	300,00	10,00	1,0	15,8	124,5	21,39	1	1	0	21,39	
116	PASCHOAL MINOGGIO	33,17	300,00	10,00	2,0	45,6	273,3	53,87	1	1	0	53,87	
126	PASCHOAL MINOGGIO	33,17	300,00	10,00	2,0	45,6	273,3	53,87	1	1	0	53,87	
117	PASCHOAL MINOGGIO	41,52	300,00	10,00	2,0	61,2	295,0	64,15	1	1,2	0	76,98	
127	PASCHOAL MINOGGIO	41,52	300,00	10,00	2,0	61,2	295,0	64,15	1	1,2	0	76,98	
128	PASCHOAL MINOGGIO	41,52	300,00	10,00	2,0	61,2	295,0	64,15	1	1,2	0	76,98	
119	PASCHOAL MINOGGIO	41,52	300,00	10,00	1,0	70,9	201,4	57,84	1	1	0	57,84	
129	PASCHOAL MINOGGIO	41,52	300,00	10,00	1,0	70,9	201,4	57,84	1	1	0	57,84	
1110	PASCHOAL MINOGGIO	33,17	300,00	10,00	1,0	55,4	179,7	47,56	1	1	0	47,56	
1210	PASCHOAL MINOGGIO	33,17	300,00	10,00	1,0	55,4	179,7	47,56	1	1	0	47,56	
1111	PASCHOAL MINOGGIO	33,17	300,00	10,00	1,0	55,4	179,7	47,56	1	1	0	47,56	
1211	PASCHOAL MINOGGIO	33,17	300,00	10,00	1,0	55,4	179,7	47,56	1	1	0	47,56	
1112	PASCHOAL MINOGGIO	33,17	300,00	10,00	0,5	60,3	132,9	44,40	1	1	0	44,40	
1212	PASCHOAL MINOGGIO	33,17	300,00	10,00	0,5	60,3	132,9	44,40	1	1	0	44,40	
1113	PASCHOAL MINOGGIO	33,17	300,00	10,00	0,5	60,3	132,9	44,40	1	1	0	44,40	
1213	PASCHOAL MINOGGIO	33,17	300,00	10,00	0,5	60,3	132,9	44,40	1	1	0	44,40	
1114	PASCHOAL MINOGGIO	33,17	300,00	10,00	1,0	55,4	179,7	47,56	1	1,1	0	52,31	
1214	PASCHOAL MINOGGIO	33,17	300,00	10,00	1,0	55,4	179,7	47,56	1	1,1	0	52,31	
1115	PASCHOAL MINOGGIO	24,88	300,00	10,00	0,5	44,8	111,4	34,19	1	1,1	0	37,61	
1215	PASCHOAL MINOGGIO	24,88	300,00	10,00	0,5	44,8	111,4	34,19	1	1,1	0	37,61	
1116	PASCHOAL MINOGGIO	4,07	300,00	10,00	0,5	6,1	57,4	8,57	1	-0,1	0	7,71	Vila Helena More
1216	PASCHOAL MINOGGIO	24,88	300,00	10,00	0,5	44,8	111,4	34,19	1	1	0	34,19	
1117	PASCHOAL MINOGGIO	4,07	300,00	10,00	0,5	6,1	57,4	8,57	1	-0,1	0	7,71	Vila Dr. Ayub
1217	PASCHOAL MINOGGIO	24,88	300,00	10,00	0,5	44,8	111,4	34,19	1	1	0	34,19	
1118	PASCHOAL MINOGGIO	16,58	300,00	10,00	0,5	29,4	89,8	23,97	1	1	0	23,97	
1218	PASCHOAL MINOGGIO	16,58	300,00	10,00	0,5	29,4	89,8	23,97	1	1	0	23,97	
1119	PASCHOAL MINOGGIO	16,58	300,00	10,00	0,5	29,4	89,8	23,97	1	1	0	23,97	
1219	PASCHOAL MINOGGIO	16,58	300,00	10,00	0,5	29,4	89,8	23,97	1	1	0	23,97	
1120	PASCHOAL MINOGGIO	8,23	300,00	10,00	0,5	13,8	68,2	13,69	1	1	0	13,69	
1220	PASCHOAL MINOGGIO	8,23	300,00	10,00	0,5	13,8	68,2	13,69	1	1	0	13,69	
1121	PASCHOAL MINOGGIO	6,17	300,00	10,00	0,5	10,0	62,8	11,16	1	1	0	11,16	
1221	PASCHOAL MINOGGIO	6,17	300,00	10,00	0,5	10,0	62,8	11,16	1	1	0	11,16	
1122	PASCHOAL MINOGGIO	6,17	300,00	10,00	0,5	10,0	62,8	11,16	1	1	0	11,16	
1222	PASCHOAL MINOGGIO	6,17	300,00	10,00	0,5	10,0	62,8	11,16	1	1	0	11,16	
1123	PASCHOAL MINOGGIO	6,17	300,00	10,00	0,5	10,0	62,8	11,16	1	1	0	11,16	
1223	PASCHOAL MINOGGIO	6,17	300,00	10,00	0,5	10,0	62,8	11,16	1	1	0	11,16	
1124	PASCHOAL MINOGGIO	6,17	300,00	10,00	0,5	10,0	62,8	11,16	1	1	0	11,16	

1224	PASCHOAL MINOGGIO	6,17	300,00	10,00	0,5	10,0	62,8	11,16	1	1	0	11,16	
30	PROJETADA	6,17	300,00	10,00	0,5	10,0	62,8	11,16	-0,4	1	0	6,69	
3002	PALATINO AUSTRIA TEIXEIRA	4,07	300,00	10,00	1,0	1,2	104,1	11,73	1	-0,1	0	10,55	Promorar
3003	PALATINO AUSTRIA TEIXEIRA	4,07	300,00	10,00	1,0	1,2	104,1	11,73	1	-0,1	0	10,55	Promorar
3014	PALATINO AUSTRIA TEIXEIRA	4,07	300,00	10,00	1,0	1,2	104,1	11,73	1	-0,1	0	10,55	Promorar
3015	PALATINO AUSTRIA TEIXEIRA	4,07	300,00	10,00	1,0	1,2	104,1	11,73	1	-0,1	0	10,55	Promorar
3026	PALATINO AUSTRIA TEIXEIRA	4,07	300,00	10,00	1,0	1,2	104,1	11,73	1	-0,1	0	10,55	Promorar
3027	PALATINO AUSTRIA TEIXEIRA	4,07	300,00	10,00	1,0	1,2	104,1	11,73	1	-0,1	0	10,55	Promorar
3037	PALATINO AUSTRIA TEIXEIRA	4,07	300,00	10,00	1,0	1,2	104,1	11,73	1	-0,1	0	10,55	Promorar
3038	PALATINO AUSTRIA TEIXEIRA	4,07	300,00	10,00	1,0	1,2	104,1	11,73	1	-0,1	0	10,55	Promorar
000C	PUITA	4,07	300,00	10,00	1,0	1,2	104,1	11,73	1	-0,1	0	10,55	Vila Nova
000D	PUITA	4,07	300,00	10,00	1,0	1,2	104,1	11,73	1	-0,1	0	10,55	Vila Nova
000J	PUITA	4,07	300,00	10,00	1,0	1,2	104,1	11,73	1	-0,1	0	10,55	Vila Nova
000L	PUITA	4,07	300,00	10,00	1,0	1,2	104,1	11,73	1	-0,1	0	10,55	Vila Nova
000S	PUITA	4,07	300,00	10,00	1,0	1,2	104,1	11,73	1	-0,1	0	10,55	Vila Nova
000T	PUITA	4,07	300,00	10,00	1,0	1,2	104,1	11,73	1	-0,1	0	10,55	Vila Nova
17	QUINZE DE NOVENBRO	33,17	300,00	10,00	0,5	60,3	132,9	44,40	-0,4	1,2	0	35,52	
18	QUINZE DE NOVENBRO	33,17	300,00	10,00	0,5	60,3	132,9	44,40	-0,4	1,2	0	35,52	
27	QUINZE DE NOVENBRO	41,52	300,00	10,00	1,0	70,9	201,4	57,84	1	1,2	0	69,41	
28	QUINZE DE NOVENBRO	41,52	300,00	10,00	1,0	70,9	201,4	57,84	1	1,2	0	69,41	
37	QUINZE DE NOVENBRO	41,52	300,00	10,00	1,0	70,9	201,4	57,84	-0,2	1,2	0	57,84	
38	QUINZE DE NOVENBRO	41,52	300,00	10,00	1,0	70,9	201,4	57,84	-0,2	1,2	0	57,84	
47	QUINZE DE NOVENBRO	41,52	300,00	10,00	2,0	61,2	295,0	64,15	-0,2	1,2	0	64,15	
48	QUINZE DE NOVENBRO	41,52	300,00	10,00	2,0	61,2	295,0	64,15	-0,2	1,2	0	64,15	
57	QUINZE DE NOVENBRO	41,52	300,00	10,00	2,0	61,2	295,0	64,15	-0,2	1,2	0	64,15	
58	QUINZE DE NOVENBRO	41,52	300,00	10,00	2,0	61,2	295,0	64,15	-0,2	1,2	0	64,15	
67	QUINZE DE NOVENBRO	41,52	300,00	10,00	2,0	61,2	295,0	64,15	1	1,2	0	76,98	
68	QUINZE DE NOVENBRO	41,52	300,00	10,00	2,0	61,2	295,0	64,15	1	1,2	0	76,98	
77	QUINZE DE NOVENBRO	41,52	300,00	10,00	2,0	61,2	295,0	64,15	1	1,2	0	76,98	
78	QUINZE DE NOVENBRO	41,52	300,00	10,00	2,0	61,2	295,0	64,15	1	1,2	0	76,98	
87	QUINZE DE NOVENBRO	41,52	300,00	10,00	2,0	61,2	295,0	64,15	1	1,2	0	76,98	
88	QUINZE DE NOVENBRO	41,52	300,00	10,00	2,0	61,2	295,0	64,15	1	1,2	0	76,98	
97	QUINZE DE NOVENBRO	41,52	300,00	10,00	2,0	61,2	295,0	64,15	1	1,2	0	76,98	
98	QUINZE DE NOVENBRO	41,52	300,00	10,00	2,0	61,2	295,0	64,15	1	1,2	0	76,98	
107	QUINZE DE NOVENBRO	41,52	300,00	10,00	2,0	61,2	295,0	64,15	1	1,2	0	76,98	
117	QUINZE DE NOVENBRO	41,52	300,00	10,00	2,0	61,2	295,0	64,15	1	1,2	0	76,98	
127	QUINZE DE NOVENBRO	41,52	300,00	10,00	2,0	61,2	295,0	64,15	1	1,2	0	76,98	
128	QUINZE DE NOVENBRO	41,52	300,00	10,00	2,0	61,2	295,0	64,15	1	1,2	0	76,98	
137	QUINZE DE NOVENBRO	33,17	300,00	10,00	2,0	45,6	273,3	53,87	1	1,2	-0,1	59,26	
138	QUINZE DE NOVENBRO	33,17	300,00	10,00	2,0	45,6	273,3	53,87	1	1,2	-0,1	59,26	
147	QUINZE DE NOVENBRO	33,17	300,00	10,00	2,0	45,6	273,3	53,87	1	1	-0,1	48,48	
148	QUINZE DE NOVENBRO	33,17	300,00	10,00	2,0	45,6	273,3	53,87	1	1	-0,1	48,48	
158	QUINZE DE NOVENBRO	33,17	300,00	10,00	1,0	55,4	179,7	47,56	1	1,1	-0,1	47,56	
167	QUINZE DE NOVENBRO	24,88	300,00	10,00	1,0	39,9	158,2	37,35	-0,2	1,1	-0,1	29,88	
168	QUINZE DE NOVENBRO	24,88	300,00	10,00	1,0	39,9	158,2	37,35	-0,2	1,1	-0,1	29,88	
177	QUINZE DE NOVENBRO	16,58	300,00	10,00	1,0	24,5	136,6	27,13	-0,4	1	-0,1	13,57	
178	QUINZE DE NOVENBRO	16,58	300,00	10,00	1,0	24,5	136,6	27,13	-0,4	1	-0,1	13,57	
187	QUINZE DE NOVENBRO	11,92	300,00	10,00	1,0	15,8	124,5	21,39	1	1	0	21,39	
188	QUINZE DE NOVENBRO	11,92	300,00	10,00	1,0	15,8	124,5	21,39	1	1	0	21,39	
197	QUINZE DE NOVENBRO	6,17	300,00	10,00	1,0	5,1	109,6	14,31	-0,4	1	0	8,59	
198	QUINZE DE NOVENBRO	6,17	300,00	10,00	1,0	5,1	109,6	14,31	-0,4	1	0	8,59	
12	RAFAEL PINTO BANDEIRA	8,23	300,00	10,00	0,5	13,8	68,2	13,69	-0,2	1	0	10,95	
13	RAFAEL PINTO BANDEIRA	8,23	300,00	10,00	0,5	13,8	68,2	13,69	-0,2	1	0	10,95	
22	RAFAEL PINTO BANDEIRA	16,58	300,00	10,00	0,1	33,3	52,4	21,45	1	1	-0,1	19,30	
23	RAFAEL PINTO BANDEIRA	16,58	300,00	10,00	1,0	24,5	136,6	27,13	1	1	-0,1	24,42	
32	RAFAEL PINTO BANDEIRA	16,58	300,00	10,00	1,0	24,5	136,6	27,13	1	1	-0,1	24,42	

33	RAFAEL PINTO BANDEIRA	16,58	300,00	10,00	1,0	24,5	136,6	27,13	1	1	-0,1	24,42	
42	RAFAEL PINTO BANDEIRA	16,58	300,00	10,00	0,5	29,4	89,8	23,97	-0,2	1	0	19,18	
43	RAFAEL PINTO BANDEIRA	16,58	300,00	10,00	0,5	29,4	89,8	23,97	-0,2	1	0	19,18	
52	RAFAEL PINTO BANDEIRA	11,92	300,00	10,00	0,5	20,7	77,7	18,24	-0,2	1	0	14,59	
53	RAFAEL PINTO BANDEIRA	11,92	300,00	10,00	0,5	20,7	77,7	18,24	-0,2	1	0	14,59	
62	RAFAEL PINTO BANDEIRA	6,17	300,00	10,00	0,5	10,0	62,8	11,16	-0,4	1	0	6,69	
63	RAFAEL PINTO BANDEIRA	6,17	300,00	10,00	0,5	10,0	62,8	11,16	-0,4	1	0	6,69	
72	RAFAEL PINTO BANDEIRA	6,17	300,00	10,00	0,5	10,0	62,8	11,16	-0,4	1	0	6,69	
73	RAFAEL PINTO BANDEIRA	6,17	300,00	10,00	0,5	10,0	62,8	11,16	-0,4	1	0	6,69	
82	RAFAEL PINTO BANDEIRA	6,17	300,00	10,00	0,5	10,0	62,8	11,16	-0,4	1	0	6,69	
83	RAFAEL PINTO BANDEIRA	6,17	300,00	10,00	0,5	10,0	62,8	11,16	-0,4	1	0	6,69	
92	RAFAEL PINTO BANDEIRA	6,17	300,00	10,00	0,5	10,0	62,8	11,16	-0,4	1	0	6,69	
93	RAFAEL PINTO BANDEIRA	6,17	300,00	10,00	0,5	10,0	62,8	11,16	-0,4	1	0	6,69	
102	RAFAEL PINTO BANDEIRA	6,17	300,00	10,00	0,5	10,0	62,8	11,16	-0,4	1	0	6,69	
103	RAFAEL PINTO BANDEIRA	6,17	300,00	10,00	0,5	10,0	62,8	11,16	-0,4	1	0	6,69	
112	RAFAEL PINTO BANDEIRA	6,17	300,00	10,00	0,5	10,0	62,8	11,16	-0,4	1	0	6,69	
112B	RAFAEL PINTO BANDEIRA	6,17	300,00	10,00	0,5	10,0	62,8	11,16	-0,4	1	0	6,69	
113	RAFAEL PINTO BANDEIRA	6,17	300,00	10,00	0,5	10,0	62,8	11,16	-0,4	1	0	6,69	
122	RAFAEL PINTO BANDEIRA	6,17	300,00	10,00	0,5	10,0	62,8	11,16	-0,4	1	0	6,69	
123	RAFAEL PINTO BANDEIRA	6,17	300,00	10,00	0,5	10,0	62,8	11,16	-0,4	1	0	6,69	
133	RAFAEL PINTO BANDEIRA	6,17	300,00	10,00	0,5	10,0	62,8	11,16	-0,4	1	0	6,69	
101	RINCAO DA CRUZ	6,17	300,00	10,00	0,5	10,0	62,8	11,16	-0,4	1	0	6,69	
111	RINCAO DA CRUZ	6,17	300,00	10,00	0,5	10,0	62,8	11,16	-0,4	1	0	6,69	
111B	RINCAO DA CRUZ	6,17	300,00	10,00	0,5	10,0	62,8	11,16	-0,4	1	0	6,69	
102	RINCAO DA CRUZ	6,17	300,00	10,00	0,5	10,0	62,8	11,16	-0,4	1	0	6,69	
112	RINCAO DA CRUZ	6,17	300,00	10,00	0,5	10,0	62,8	11,16	-0,4	1	0	6,69	
112B	RINCAO DA CRUZ	6,17	300,00	10,00	0,5	10,0	62,8	11,16	-0,4	1	0	6,69	
103	RINCAO DA CRUZ	8,23	300,00	10,00	0,5	13,8	68,2	13,69	-0,4	1	0	8,22	
113	RINCAO DA CRUZ	8,23	300,00	10,00	0,5	13,8	68,2	13,69	-0,4	1	0	8,22	
104	RINCAO DA CRUZ	16,58	300,00	10,00	1,0	24,5	136,6	27,13	1	1	0	27,13	
114	RINCAO DA CRUZ	4,07	300,00	10,00	1,0	1,2	104,1	11,73	1	-0,1	0	10,55	Vila Enio Sayago
105	RINCAO DA CRUZ	16,58	300,00	10,00	1,0	24,5	136,6	27,13	1	1,2	0	32,56	
115	RINCAO DA CRUZ	16,58	300,00	10,00	1,0	24,5	136,6	27,13	1	1,2	0	32,56	
106	RINCAO DA CRUZ	41,52	300,00	10,00	1,0	70,9	201,4	57,84	1	1,2	0	69,41	
116	RINCAO DA CRUZ	41,52	300,00	10,00	1,0	70,9	201,4	57,84	1	1,2	0	69,41	
107	RINCAO DA CRUZ	41,52	300,00	10,00	1,0	70,9	201,4	57,84	1	1,2	0	69,41	
117	RINCAO DA CRUZ	41,52	300,00	10,00	1,0	70,9	201,4	57,84	1	1,2	0	69,41	
109	RINCAO DA CRUZ	41,52	300,00	10,00	1,0	70,9	201,4	57,84	1	1	0	57,84	
119	RINCAO DA CRUZ	41,52	300,00	10,00	1,0	70,9	201,4	57,84	1	1	0	57,84	
1010	RINCAO DA CRUZ	41,52	300,00	10,00	1,0	70,9	201,4	57,84	1	1	0	57,84	
1110	RINCAO DA CRUZ	41,52	300,00	10,00	1,0	70,9	201,4	57,84	1	1	0	57,84	
1111	RINCAO DA CRUZ	41,52	300,00	10,00	1,0	70,9	201,4	57,84	1	1	0	57,84	
1012	RINCAO DA CRUZ	33,17	300,00	10,00	1,0	55,4	179,7	47,56	1	1	0	47,56	
1112	RINCAO DA CRUZ	33,17	300,00	10,00	1,0	55,4	179,7	47,56	1	1	0	47,56	
1013	RINCAO DA CRUZ	33,17	300,00	10,00	1,0	55,4	179,7	47,56	1	1	0	47,56	
1113	RINCAO DA CRUZ	33,17	300,00	10,00	1,0	55,4	179,7	47,56	1	1	0	47,56	
1014	RINCAO DA CRUZ	33,17	300,00	10,00	1,0	55,4	179,7	47,56	1	1,1	0	52,31	
1114	RINCAO DA CRUZ	33,17	300,00	10,00	1,0	55,4	179,7	47,56	1	1,1	0	52,31	
1015	RINCAO DA CRUZ	33,17	300,00	10,00	0,5	60,3	132,9	44,40	1	1,1	0	48,84	
1115	RINCAO DA CRUZ	33,17	300,00	10,00	0,5	60,3	132,9	44,40	1	1,1	0	48,84	
1016	RINCAO DA CRUZ	24,88	300,00	10,00	1,0	39,9	158,2	37,35	1	1	0	37,35	
1116	RINCAO DA CRUZ	4,07	300,00	10,00	1,0	1,2	104,1	11,73	1	-0,1	0	10,55	Vila Helena More
1017	RINCAO DA CRUZ	24,88	300,00	10,00	1,0	39,9	158,2	37,35	1	1	0	37,35	
1117	RINCAO DA CRUZ	4,07	300,00	10,00	1,0	1,2	104,1	11,73	1	-0,1	0	10,55	Vila Dr. Ayub
1018	RINCAO DA CRUZ	24,88	300,00	10,00	1,0	39,9	158,2	37,35	1	1	0	37,35	
1118	RINCAO DA CRUZ	24,88	300,00	10,00	1,0	39,9	158,2	37,35	1	1	0	37,35	

1019	RINCAO DA CRUZ	24,88	300,00	10,00	0,5	44,8	111,4	34,19	1	1	0	34,19	
1119	RINCAO DA CRUZ	24,88	300,00	10,00	0,5	44,8	111,4	34,19	1	1	0	34,19	
1020	RINCAO DA CRUZ	8,23	300,00	10,00	0,5	13,8	68,2	13,69	1	1	0	13,69	
1120	RINCAO DA CRUZ	8,23	300,00	10,00	0,5	13,8	68,2	13,69	1	1	0	13,69	
1021	RINCAO DA CRUZ	6,17	300,00	10,00	0,5	10,0	62,8	11,16	1	1	0	11,16	
1121	RINCAO DA CRUZ	6,17	300,00	10,00	0,5	10,0	62,8	11,16	1	1	0	11,16	
1022	RINCAO DA CRUZ	6,17	300,00	10,00	0,5	10,0	62,8	11,16	1	1	0	11,16	
1122	RINCAO DA CRUZ	6,17	300,00	10,00	0,5	10,0	62,8	11,16	1	1	0	11,16	
1023	RINCAO DA CRUZ	6,17	300,00	10,00	0,5	10,0	62,8	11,16	1	1	0	11,16	
1123	RINCAO DA CRUZ	6,17	300,00	10,00	0,5	10,0	62,8	11,16	1	1	0	11,16	
14	RODRIGUES LIMA	24,88	300,00	10,00	1,0	39,9	158,2	37,35	-0,2	1,2	0	37,35	
15	RODRIGUES LIMA	24,88	300,00	10,00	1,0	39,9	158,2	37,35	-0,2	1,2	0	37,35	
24	RODRIGUES LIMA	41,52	300,00	10,00	2,0	61,2	295,0	64,15	1	1,2	-0,1	70,57	
25	RODRIGUES LIMA	41,52	300,00	10,00	2,0	61,2	295,0	64,15	1	1,2	-0,1	70,57	
34	RODRIGUES LIMA	41,52	300,00	10,00	2,0	61,2	295,0	64,15	1	1,2	-0,1	70,57	
35	RODRIGUES LIMA	41,52	300,00	10,00	2,0	61,2	295,0	64,15	1	1,2	-0,1	70,57	
44	RODRIGUES LIMA	41,52	300,00	10,00	2,0	61,2	295,0	64,15	1	1,2	-0,1	70,57	
45	RODRIGUES LIMA	41,52	300,00	10,00	2,0	61,2	295,0	64,15	1	1,2	-0,1	70,57	
54	RODRIGUES LIMA	41,52	300,00	10,00	2,0	61,2	295,0	64,15	1	1,2	-0,1	70,57	
55	RODRIGUES LIMA	41,52	300,00	10,00	2,0	61,2	295,0	64,15	1	1,2	-0,1	70,57	
64	RODRIGUES LIMA	41,52	300,00	10,00	2,0	61,2	295,0	64,15	1	1,2	-0,1	70,57	
74	RODRIGUES LIMA	33,17	300,00	10,00	2,0	45,6	273,3	53,87	1	1,2	0	64,65	
75	RODRIGUES LIMA	33,17	300,00	10,00	2,0	45,6	273,3	53,87	1	1,2	0	64,65	
84	RODRIGUES LIMA	33,17	300,00	10,00	2,0	45,6	273,3	53,87	1	1,2	0	64,65	
85	RODRIGUES LIMA	33,17	300,00	10,00	2,0	45,6	273,3	53,87	1	1,2	0	64,65	
94	RODRIGUES LIMA	33,17	300,00	10,00	2,0	45,6	273,3	53,87	1	1,2	0	64,65	
95	RODRIGUES LIMA	33,17	300,00	10,00	2,0	45,6	273,3	53,87	1	1,2	0	64,65	
104	RODRIGUES LIMA	33,17	300,00	10,00	2,0	45,6	273,3	53,87	1	1,2	0	64,65	
105	RODRIGUES LIMA	33,17	300,00	10,00	2,0	45,6	273,3	53,87	1	1,2	0	64,65	
114	RODRIGUES LIMA	4,07	300,00	10,00	2,0	-8,6	197,7	18,04	1	-0,1	0	16,24	Vila Enio Sayago
115	RODRIGUES LIMA	33,17	300,00	10,00	2,0	45,6	273,3	53,87	1	1	0	53,87	
124	RODRIGUES LIMA	24,88	300,00	10,00	2,0	30,2	251,7	43,66	-0,2	1	0	34,93	
125	RODRIGUES LIMA	24,88	300,00	10,00	2,0	30,2	251,7	43,66	-0,2	1	0	34,93	
134	RODRIGUES LIMA	24,88	300,00	10,00	2,0	30,2	251,7	43,66	-0,2	1	0	34,93	
135	RODRIGUES LIMA	24,88	300,00	10,00	2,0	30,2	251,7	43,66	-0,2	1	0	34,93	
144	RODRIGUES LIMA	16,58	300,00	10,00	2,0	14,7	230,2	33,44	-0,2	1	-0,1	23,41	
145	RODRIGUES LIMA	16,58	300,00	10,00	2,0	14,7	230,2	33,44	-0,2	1	-0,1	23,41	
154	RODRIGUES LIMA	8,23	300,00	10,00	2,0	-0,8	208,5	23,16	-0,4	1	-0,1	11,58	
155	RODRIGUES LIMA	8,23	300,00	10,00	2,0	-0,8	208,5	23,16	-0,4	1	-0,1	11,58	
164	RODRIGUES LIMA	6,17	300,00	10,00	2,0	-4,7	203,1	20,63	-0,4	1	-0,1	10,31	
165	RODRIGUES LIMA	6,17	300,00	10,00	0,5	10,0	62,8	11,16	-0,4	1	-0,1	5,58	
175	RODRIGUES LIMA	6,17	300,00	10,00	0,5	10,0	62,8	11,16	-0,4	1	-0,1	5,58	
11	SALDANHA DA GAMA AVENIDA	6,17	300,00	10,00	0,5	10,0	62,8	11,16	-0,4	1	0	6,69	
12	SALDANHA DA GAMA AVENIDA	6,17	300,00	10,00	0,5	10,0	62,8	11,16	-0,4	1	0	6,69	
13	SALDANHA DA GAMA AVENIDA	6,17	300,00	10,00	0,5	10,0	62,8	11,16	-0,4	1	0	6,69	
14	SALDANHA DA GAMA AVENIDA	6,17	300,00	10,00	0,5	10,0	62,8	11,16	-0,4	1	0	6,69	
15	SALDANHA DA GAMA AVENIDA	16,58	300,00	10,00	2,0	14,7	230,2	33,44	-0,4	1,2	0	26,76	
16	SALDANHA DA GAMA AVENIDA	16,58	300,00	10,00	2,0	14,7	230,2	33,44	-0,4	1,2	0	26,76	
17	SALDANHA DA GAMA AVENIDA	16,58	300,00	10,00	2,0	14,7	230,2	33,44	-0,4	1,2	0	26,76	
18	SALDANHA DA GAMA AVENIDA	6,17	300,00	10,00	0,5	10,0	62,8	11,16	-0,4	1	0	6,69	
19	SALDANHA DA GAMA AVENIDA	6,17	300,00	10,00	0,5	10,0	62,8	11,16	-0,4	1	0	6,69	
110	SALDANHA DA GAMA AVENIDA	6,17	300,00	10,00	0,5	10,0	62,8	11,16	-0,4	1	0	6,69	
112	SALDANHA DA GAMA AVENIDA	6,17	300,00	10,00	0,5	10,0	62,8	11,16	-0,4	1	0	6,69	
113	SALDANHA DA GAMA AVENIDA	6,17	300,00	10,00	0,5	10,0	62,8	11,16	-0,4	1	0	6,69	
920	JOSE ANTAO DE FARIAS	6,17	300,00	10,00	0,5	10,0	62,8	11,16	1	1	0	11,16	
921	JOSE ANTAO DE FARIAS	6,17	300,00	10,00	0,5	10,0	62,8	11,16	1	1	0	11,16	

1020	JOSE ANTAO DE FARIAS	6,17	300,00	10,00	0,5	10,0	62,8	11,16	1	1	0	11,16	
1021	JOSE ANTAO DE FARIAS	6,17	300,00	10,00	0,5	10,0	62,8	11,16	1	1	0	11,16	
1120	JOSE ANTAO DE FARIAS	8,23	300,00	10,00	0,5	13,8	68,2	13,69	1	1	0	13,69	
1121	JOSE ANTAO DE FARIAS	8,23	300,00	10,00	0,5	13,8	68,2	13,69	1	1	0	13,69	
1220	JOSE ANTAO DE FARIAS	8,23	300,00	10,00	0,5	13,8	68,2	13,69	1	1	0	13,69	
1221	JOSE ANTAO DE FARIAS	8,23	300,00	10,00	0,5	13,8	68,2	13,69	1	1	0	13,69	
1320	JOSE ANTAO DE FARIAS	8,23	300,00	10,00	0,5	13,8	68,2	13,69	1	1	0	13,69	
1321	JOSE ANTAO DE FARIAS	8,23	300,00	10,00	0,5	13,8	68,2	13,69	1	1	0	13,69	
1420	JOSE ANTAO DE FARIAS	11,92	300,00	10,00	0,5	20,7	77,7	18,24	1	1	-0,1	16,41	
1421	JOSE ANTAO DE FARIAS	11,92	300,00	10,00	0,5	20,7	77,7	18,24	1	1	-0,1	16,41	
1520	JOSE ANTAO DE FARIAS	24,88	300,00	10,00	0,5	44,8	111,4	34,19	1	1,1	-0,1	34,19	
1521	JOSE ANTAO DE FARIAS	24,88	300,00	10,00	0,5	44,8	111,4	34,19	1	1,1	-0,1	34,19	
1620	JOSE ANTAO DE FARIAS	16,58	300,00	10,00	0,5	29,4	89,8	23,97	1	1,1	-0,1	23,97	
1621	JOSE ANTAO DE FARIAS	16,58	300,00	10,00	0,5	29,4	89,8	23,97	1	1,1	-0,1	23,97	
1720	JOSE ANTAO DE FARIAS	11,92	300,00	10,00	0,5	20,7	77,7	18,24	1	1	0	18,24	
1721	JOSE ANTAO DE FARIAS	11,92	300,00	10,00	0,5	20,7	77,7	18,24	1	1	0	18,24	
1820	JOSE ANTAO DE FARIAS	8,23	300,00	10,00	0,5	13,8	68,2	13,69	1	1	0	13,69	
1821	JOSE ANTAO DE FARIAS	8,23	300,00	10,00	0,5	13,8	68,2	13,69	1	1	0	13,69	
1920	JOSE ANTAO DE FARIAS	6,17	300,00	10,00	0,5	10,0	62,8	11,16	1	1	0	11,16	
1921	JOSE ANTAO DE FARIAS	6,17	300,00	10,00	0,5	10,0	62,8	11,16	1	1	0	11,16	
2020	JOSE ANTAO DE FARIAS	6,17	300,00	10,00	0,5	10,0	62,8	11,16	1	1	0	11,16	
11	SANTOS PEDROSO	6,17	300,00	10,00	0,5	10,0	62,8	11,16	-0,4	1	-0,1	5,58	
12	SANTOS PEDROSO	6,17	300,00	10,00	0,5	10,0	62,8	11,16	-0,4	1	-0,1	5,58	
21	SANTOS PEDROSO	8,23	300,00	10,00	1,0	8,9	114,9	16,85	-0,2	1	-0,1	11,79	
22	SANTOS PEDROSO	8,23	300,00	10,00	1,0	8,9	114,9	16,85	-0,2	1	-0,1	11,79	
31	SANTOS PEDROSO	8,23	300,00	10,00	1,0	8,9	114,9	16,85	-0,2	1	-0,1	11,79	
41	SANTOS PEDROSO	6,17	300,00	10,00	0,5	10,0	62,8	11,16	-0,4	1	-0,1	5,58	
42	SANTOS PEDROSO	6,17	300,00	10,00	0,5	10,0	62,8	11,16	-0,4	1	-0,1	5,58	
51	SANTOS PEDROSO	6,17	300,00	10,00	0,5	10,0	62,8	11,16	-0,4	1	0	6,69	
52	SANTOS PEDROSO	6,17	300,00	10,00	0,5	10,0	62,8	11,16	-0,4	1	0	6,69	
61	SANTOS PEDROSO	6,17	300,00	10,00	0,5	10,0	62,8	11,16	-0,4	1	0	6,69	
62	SANTOS PEDROSO	6,17	300,00	10,00	0,5	10,0	62,8	11,16	-0,4	1	0	6,69	
71	SANTOS PEDROSO	6,17	300,00	10,00	0,5	10,0	62,8	11,16	-0,4	1	0	6,69	
72	SANTOS PEDROSO	6,17	300,00	10,00	0,5	10,0	62,8	11,16	-0,4	1	0	6,69	
81	SANTOS PEDROSO	6,17	300,00	10,00	0,5	10,0	62,8	11,16	-0,4	1	0	6,69	
82	SANTOS PEDROSO	6,17	300,00	10,00	0,5	10,0	62,8	11,16	-0,4	1	0	6,69	
91	SANTOS PEDROSO	6,17	300,00	10,00	0,5	10,0	62,8	11,16	-0,4	1	0	6,69	
92	SANTOS PEDROSO	6,17	300,00	10,00	0,5	10,0	62,8	11,16	-0,4	1	0	6,69	
101	SANTOS PEDROSO	6,17	300,00	10,00	0,5	10,0	62,8	11,16	-0,4	1	0	6,69	
102	SANTOS PEDROSO	6,17	300,00	10,00	0,5	10,0	62,8	11,16	-0,4	1	0	6,69	
111	SANTOS PEDROSO	6,17	300,00	10,00	0,5	10,0	62,8	11,16	-0,4	1	0	6,69	
111B	SANTOS PEDROSO	6,17	300,00	10,00	0,5	10,0	62,8	11,16	-0,4	1	0	6,69	
112	SANTOS PEDROSO	6,17	300,00	10,00	0,5	10,0	62,8	11,16	-0,4	1	0	6,69	
112B	SANTOS PEDROSO	6,17	300,00	10,00	0,5	10,0	62,8	11,16	-0,4	1	0	6,69	
122	SANTOS PEDROSO	6,17	300,00	10,00	0,5	10,0	62,8	11,16	-0,4	1	0	6,69	
516	SAO BORJA	6,17	300,00	10,00	0,5	10,0	62,8	11,16	-0,4	1	0	6,69	
616	SAO BORJA	4,07	300,00	10,00	1,0	1,2	104,1	11,73	1	-0,1	0	10,55	Cohab
617	SAO BORJA	4,07	300,00	10,00	1,0	1,2	104,1	11,73	1	-0,1	0	10,55	Cohab
716	SAO BORJA	4,07	300,00	10,00	1,0	1,2	104,1	11,73	1	-0,1	0	10,55	Cohab
717	SAO BORJA	4,07	300,00	10,00	1,0	1,2	104,1	11,73	1	-0,1	0	10,55	Cohab
816	SAO BORJA	33,17	300,00	10,00	0,5	60,3	132,9	44,40	1	1	0	44,40	
817	SAO BORJA	33,17	300,00	10,00	0,5	60,3	132,9	44,40	1	1	0	44,40	
916	SAO BORJA	33,17	300,00	10,00	0,5	60,3	132,9	44,40	1	1	0	44,40	
917	SAO BORJA	33,17	300,00	10,00	0,5	60,3	132,9	44,40	1	1	0	44,40	
1016	SAO BORJA	24,88	300,00	10,00	0,5	44,8	111,4	34,19	1	1	0	34,19	
1017	SAO BORJA	24,88	300,00	10,00	0,5	44,8	111,4	34,19	1	1	0	34,19	

1116	SAO BORJA	4,07	300,00	10,00	0,5	6,1	57,4	8,57	1	-0,1	0	7,71	Vila Helena More
1117	SAO BORJA	4,07	300,00	10,00	0,5	6,1	57,4	8,57	1	-0,1	0	7,71	Vila Dr. Ayub
1216	SAO BORJA	24,88	300,00	10,00	0,5	44,8	111,4	34,19	1	1	0	34,19	
1217	SAO BORJA	24,88	300,00	10,00	0,5	44,8	111,4	34,19	1	1	0	34,19	
1316	SAO BORJA	24,88	300,00	10,00	0,5	44,8	111,4	34,19	1	1	-0,1	30,78	
1317	SAO BORJA	24,88	300,00	10,00	0,5	44,8	111,4	34,19	1	1	-0,1	30,78	
1416	SAO BORJA	24,88	300,00	10,00	0,5	44,8	111,4	34,19	1	1	-0,1	30,78	
1417	SAO BORJA	24,88	300,00	10,00	0,5	44,8	111,4	34,19	1	1	-0,1	30,78	
1516	SAO BORJA	33,17	300,00	10,00	0,5	60,3	132,9	44,40	1	1,1	-0,1	44,40	
1517	SAO BORJA	33,17	300,00	10,00	0,5	60,3	132,9	44,40	1	1,1	-0,1	44,40	
1616	SAO BORJA	24,88	300,00	10,00	0,5	44,8	111,4	34,19	1	1,1	-0,1	34,19	
1617	SAO BORJA	24,88	300,00	10,00	0,5	44,8	111,4	34,19	1	1,1	-0,1	34,19	
1716	SAO BORJA	8,23	300,00	10,00	0,5	13,8	68,2	13,69	1	1	-0,1	12,32	
1717	SAO BORJA	8,23	300,00	10,00	0,5	13,8	68,2	13,69	1	1	-0,1	12,32	
1816	SAO BORJA	8,23	300,00	10,00	0,5	13,8	68,2	13,69	1	1	0	13,69	
1817	SAO BORJA	8,23	300,00	10,00	0,5	13,8	68,2	13,69	1	1	0	13,69	
1916	SAO BORJA	8,23	300,00	10,00	0,5	13,8	68,2	13,69	1	1	0	13,69	
1917	SAO BORJA	8,23	300,00	10,00	0,5	13,8	68,2	13,69	1	1	0	13,69	
2016	SAO BORJA	6,17	300,00	10,00	0,5	10,0	62,8	11,16	1	1	0	11,16	
2017	SAO BORJA	6,17	300,00	10,00	0,5	10,0	62,8	11,16	1	1	0	11,16	
2116	SAO BORJA	6,17	300,00	10,00	0,5	10,0	62,8	11,16	1	1	0	11,16	
2117	SAO BORJA	6,17	300,00	10,00	0,5	10,0	62,8	11,16	1	1	0	11,16	
2216	SAO BORJA	6,17	300,00	10,00	0,5	10,0	62,8	11,16	1	1	0	11,16	
2217	SAO BORJA	6,17	300,00	10,00	0,5	10,0	62,8	11,16	1	1	0	11,16	
2316	SAO BORJA	6,17	300,00	10,00	0,5	10,0	62,8	11,16	1	1	0	11,16	
2317	SAO BORJA	6,17	300,00	10,00	0,5	10,0	62,8	11,16	1	1	0	11,16	
2416	SAO BORJA	6,17	300,00	10,00	0,5	10,0	62,8	11,16	1	1	0	11,16	
2417	SAO BORJA	6,17	300,00	10,00	0,5	10,0	62,8	11,16	1	1	0	11,16	
2516	SAO BORJA	4,07	300,00	10,00	0,5	6,1	57,4	8,57	1	-0,1	0	7,71	Promorar
2517	SAO BORJA	4,07	300,00	10,00	0,5	6,1	57,4	8,57	1	-0,1	0	7,71	Promorar
2616	SAO BORJA	4,07	300,00	10,00	0,5	6,1	57,4	8,57	1	-0,1	0	7,71	Promorar
2617	SAO BORJA	4,07	300,00	10,00	0,5	6,1	57,4	8,57	1	-0,1	0	7,71	Promorar
3052	SAO BORJA	4,07	300,00	10,00	0,5	6,1	57,4	8,57	1	-0,1	0	7,71	Promorar
3053	SAO BORJA	4,07	300,00	10,00	0,5	6,1	57,4	8,57	1	-0,1	0	7,71	Promorar
618	SAO FRANCISCO	6,17	300,00	10,00	0,5	10,0	62,8	11,16	1	1	0	11,16	
718	SAO FRANCISCO	6,17	300,00	10,00	0,3	11,9	44,1	9,89	1	1	0	9,89	
818	SAO FRANCISCO	24,88	300,00	10,00	1,0	39,9	158,2	37,35	1	1,1	0	41,09	
819	SAO FRANCISCO	24,88	300,00	10,00	1,0	39,9	158,2	37,35	1	1,1	0	41,09	
918	SAO FRANCISCO	33,17	300,00	10,00	2,0	45,6	273,3	53,87	1	1,1	0	59,26	
1018	SAO FRANCISCO	24,88	300,00	10,00	2,0	30,2	251,7	43,66	1	1,1	0	48,03	
1019	SAO FRANCISCO	24,88	300,00	10,00	1,0	39,9	158,2	37,35	1	1,1	0	41,09	
1118	SAO FRANCISCO	24,88	300,00	10,00	1,0	39,9	158,2	37,35	1	1,1	0	41,09	
1119	SAO FRANCISCO	24,88	300,00	10,00	1,0	39,9	158,2	37,35	1	1,1	0	41,09	
1218	SAO FRANCISCO	24,88	300,00	10,00	1,0	39,9	158,2	37,35	1	1,1	0	41,09	
1219	SAO FRANCISCO	24,88	300,00	10,00	1,0	39,9	158,2	37,35	1	1,1	0	41,09	
1318	SAO FRANCISCO	24,88	300,00	10,00	0,5	44,8	111,4	34,19	1	1,1	-0,1	34,19	
1319	SAO FRANCISCO	24,88	300,00	10,00	0,5	44,8	111,4	34,19	1	1,1	-0,1	34,19	
1418	SAO FRANCISCO	24,88	300,00	10,00	2,0	30,2	251,7	43,66	1	1,1	-0,1	43,66	
1419	SAO FRANCISCO	24,88	300,00	10,00	2,0	30,2	251,7	43,66	1	1,1	-0,1	43,66	
1518	SAO FRANCISCO	24,88	300,00	10,00	2,0	30,2	251,7	43,66	1	1,1	-0,1	43,66	
1519	SAO FRANCISCO	24,88	300,00	10,00	2,0	30,2	251,7	43,66	1	1,1	-0,1	43,66	
1618	SAO FRANCISCO	24,88	300,00	10,00	0,5	44,8	111,4	34,19	1	1,1	-0,1	34,19	
1619	SAO FRANCISCO	24,88	300,00	10,00	0,5	44,8	111,4	34,19	1	1,1	-0,1	34,19	
1718	SAO FRANCISCO	16,58	300,00	10,00	0,5	29,4	89,8	23,97	1	1	-0,1	21,58	
1719	SAO FRANCISCO	16,58	300,00	10,00	0,5	29,4	89,8	23,97	1	1	-0,1	21,58	
1819	SAO FRANCISCO	8,23	300,00	10,00	0,5	13,8	68,2	13,69	1	1	0	13,69	

1918	SAO FRANCISCO	8,23	300,00	10,00	0,5	13,8	68,2	13,69	1	1	0	13,69	
1919	SAO FRANCISCO	8,23	300,00	10,00	0,5	13,8	68,2	13,69	1	1	0	13,69	
2018	SAO FRANCISCO	6,17	300,00	10,00	0,5	10,0	62,8	11,16	1	1	0	11,16	
2019	SAO FRANCISCO	6,17	300,00	10,00	0,5	10,0	62,8	11,16	1	1	0	11,16	
2118	SAO FRANCISCO	6,17	300,00	10,00	0,5	10,0	62,8	11,16	1	1	0	11,16	
2119	SAO FRANCISCO	6,17	300,00	10,00	0,5	10,0	62,8	11,16	1	1	0	11,16	
2218	SAO FRANCISCO	6,17	300,00	10,00	0,5	10,0	62,8	11,16	1	1	0	11,16	
2219	SAO FRANCISCO	6,17	300,00	10,00	0,5	10,0	62,8	11,16	1	1	0	11,16	
617	SEPE TIARAJU	4,07	300,00	10,00	0,5	6,1	57,4	8,57	1	-0,1	0	7,71	Cohab
618	SEPE TIARAJU	4,07	300,00	10,00	0,5	6,1	57,4	8,57	1	-0,1	0	7,71	Cohab
717	SEPE TIARAJU	4,07	300,00	10,00	1,0	1,2	104,1	11,73	1	-0,1	0	10,55	Cohab
718	SEPE TIARAJU	4,07	300,00	10,00	1,0	1,2	104,1	11,73	1	-0,1	0	10,55	Cohab
817	SEPE TIARAJU	24,88	300,00	10,00	0,5	44,8	111,4	34,19	1	1	0	34,19	
818	SEPE TIARAJU	24,88	300,00	10,00	0,5	44,8	111,4	34,19	1	1	0	34,19	
917	SEPE TIARAJU	24,88	300,00	10,00	0,5	44,8	111,4	34,19	1	1	0	34,19	
918	SEPE TIARAJU	24,88	300,00	10,00	0,5	44,8	111,4	34,19	1	1	0	34,19	
1017	SEPE TIARAJU	24,88	300,00	10,00	0,5	44,8	111,4	34,19	1	1	0	34,19	
1018	SEPE TIARAJU	24,88	300,00	10,00	0,5	44,8	111,4	34,19	1	1	0	34,19	
1117	SEPE TIARAJU	4,07	300,00	10,00	0,5	6,1	57,4	8,57	1	-0,1	0	7,71	Vila Dr. Ayub
1118	SEPE TIARAJU	24,88	300,00	10,00	0,5	44,8	111,4	34,19	1	1	0	34,19	
1217	SEPE TIARAJU	24,88	300,00	10,00	0,5	44,8	111,4	34,19	1	1	0	34,19	
1218	SEPE TIARAJU	24,88	300,00	10,00	0,5	44,8	111,4	34,19	1	1	0	34,19	
1317	SEPE TIARAJU	24,88	300,00	10,00	0,5	44,8	111,4	34,19	1	1	0	34,19	
1318	SEPE TIARAJU	24,88	300,00	10,00	0,5	44,8	111,4	34,19	1	1	0	34,19	
1417	SEPE TIARAJU	33,17	300,00	10,00	0,5	60,3	132,9	44,40	1	1	-0,1	39,96	
1418	SEPE TIARAJU	33,17	300,00	10,00	0,5	60,3	132,9	44,40	1	1	-0,1	39,96	
1517	SEPE TIARAJU	33,17	300,00	10,00	1,0	55,4	179,7	47,56	1	1,1	-0,1	47,56	
1518	SEPE TIARAJU	33,17	300,00	10,00	1,0	55,4	179,7	47,56	1	1,1	-0,1	47,56	
1618	SEPE TIARAJU	24,88	300,00	10,00	2,0	30,2	251,7	43,66	1	1,1	-0,1	43,66	
1717	SEPE TIARAJU	16,58	300,00	10,00	2,0	14,7	230,2	33,44	1	1	-0,1	30,10	
1718	SEPE TIARAJU	16,58	300,00	10,00	2,0	14,7	230,2	33,44	1	1	-0,1	30,10	
1817	SEPE TIARAJU	11,92	300,00	10,00	2,0	6,0	218,1	27,71	1	1	0	27,71	
1917	SEPE TIARAJU	11,92	300,00	10,00	2,0	6,0	218,1	27,71	1	1	0	27,71	
1918	SEPE TIARAJU	11,92	300,00	10,00	2,0	6,0	218,1	27,71	1	1	0	27,71	
2017	SEPE TIARAJU	8,23	300,00	10,00	2,0	-0,8	208,5	23,16	1	1	0	23,16	
2018	SEPE TIARAJU	8,23	300,00	10,00	2,0	-0,8	208,5	23,16	1	1	0	23,16	
2117	SEPE TIARAJU	6,17	300,00	10,00	2,0	-4,7	203,1	20,63	1	1	0	20,63	
2118	SEPE TIARAJU	6,17	300,00	10,00	2,0	-4,7	203,1	20,63	1	1	0	20,63	
2217	SEPE TIARAJU	6,17	300,00	10,00	2,0	-4,7	203,1	20,63	1	1	0	20,63	
2218	SEPE TIARAJU	6,17	300,00	10,00	2,0	-4,7	203,1	20,63	1	1	0	20,63	
2317	SEPE TIARAJU	6,17	300,00	10,00	2,0	-4,7	203,1	20,63	1	1	0	20,63	
2318	SEPE TIARAJU	6,17	300,00	10,00	2,0	-4,7	203,1	20,63	1	1	0	20,63	
2417	SEPE TIARAJU	6,17	300,00	10,00	2,0	-4,7	203,1	20,63	1	1	0	20,63	
2418	SEPE TIARAJU	6,17	300,00	10,00	2,0	-4,7	203,1	20,63	1	1	0	20,63	
2517	SEPE TIARAJU	4,07	300,00	10,00	1,0	1,2	104,1	11,73	1	-0,1	0	10,55	Promorar
2518	SEPE TIARAJU	4,07	300,00	10,00	1,0	1,2	104,1	11,73	1	-0,1	0	10,55	Promorar
3042	SEPE TIARAJU	4,07	300,00	10,00	1,0	1,2	104,1	11,73	1	-0,1	0	10,55	Promorar
3043	SEPE TIARAJU	4,07	300,00	10,00	1,0	1,2	104,1	11,73	1	-0,1	0	10,55	Promorar
3044	SEPE TIARAJU	4,07	300,00	10,00	1,0	1,2	104,1	11,73	1	-0,1	0	10,55	Promorar
3045	SEPE TIARAJU	4,07	300,00	10,00	1,0	1,2	104,1	11,73	1	-0,1	0	10,55	Promorar
3046	SEPE TIARAJU	4,07	300,00	10,00	1,0	1,2	104,1	11,73	1	-0,1	0	10,55	Promorar
3047	SEPE TIARAJU	4,07	300,00	10,00	1,0	1,2	104,1	11,73	1	-0,1	0	10,55	Promorar
616	SAO PATRICIO	4,07	300,00	10,00	1,0	1,2	104,1	11,73	1	-0,1	0	10,55	Cohab
716	SAO PATRICIO	4,07	300,00	10,00	1,0	1,2	104,1	11,73	1	-0,1	0	10,55	Cohab
717	SAO PATRICIO	4,07	300,00	10,00	1,0	1,2	104,1	11,73	1	-0,1	0	10,55	Cohab
617	SAO PATRICIO	4,07	300,00	10,00	1,0	1,2	104,1	11,73	1	-0,1	0	10,55	Cohab

716	Vó ELZA	4,07	300,00	10,00	1,0	1,2	104,1	11,73	1	-0,1	0	10,55	Cohab
717	Vó ELZA	4,07	300,00	10,00	1,0	1,2	104,1	11,73	1	-0,1	0	10,55	Cohab
717	IMACULADA CONCEICAO	4,07	300,00	10,00	1,0	1,2	104,1	11,73	1	-0,1	0	10,55	Cohab
2014	SEVERIANO GARCIA	4,07	300,00	10,00	1,0	1,2	104,1	11,73	1	-0,1	0	10,55	Vila Kenedi
3055	JOSE DINANCI MESQUITA	4,07	300,00	10,00	1,0	1,2	104,1	11,73	1	-0,1	0	10,55	Promorar
3056	JOSE DINANCI MESQUITA	4,07	300,00	10,00	1,0	1,2	104,1	11,73	1	-0,1	0	10,55	Promorar
3057	JOSE DINANCI MESQUITA	4,07	300,00	10,00	1,0	1,2	104,1	11,73	1	-0,1	0	10,55	Promorar
3058	JOSE DINANCI MESQUITA	4,07	300,00	10,00	1,0	1,2	104,1	11,73	1	-0,1	0	10,55	Promorar
3059	JOSE DINANCI MESQUITA	4,07	300,00	10,00	1,0	1,2	104,1	11,73	1	-0,1	0	10,55	Promorar
3060	JOSE DINANCI MESQUITA	4,07	300,00	10,00	1,0	1,2	104,1	11,73	1	-0,1	0	10,55	Promorar
2518	JOSE DINANCI MESQUITA	4,07	300,00	10,00	1,0	1,2	104,1	11,73	1	-0,1	0	10,55	Promorar
3009	TEIXEIRINHA	4,07	300,00	10,00	1,0	1,2	104,1	11,73	1	-0,1	0	10,55	Promorar
3010	TEIXEIRINHA	4,07	300,00	10,00	1,0	1,2	104,1	11,73	1	-0,1	0	10,55	Promorar
3021	TEIXEIRINHA	4,07	300,00	10,00	1,0	1,2	104,1	11,73	1	-0,1	0	10,55	Promorar
3022	TEIXEIRINHA	4,07	300,00	10,00	1,0	1,2	104,1	11,73	1	-0,1	0	10,55	Promorar
3032	TEIXEIRINHA	4,07	300,00	10,00	1,0	1,2	104,1	11,73	1	-0,1	0	10,55	Promorar
3033	TEIXEIRINHA	4,07	300,00	10,00	1,0	1,2	104,1	11,73	1	-0,1	0	10,55	Promorar
3057	TEIXEIRINHA	4,07	300,00	10,00	1,0	1,2	104,1	11,73	1	-0,1	0	10,55	Promorar
3058	TEIXEIRINHA	4,07	300,00	10,00	1,0	1,2	104,1	11,73	1	-0,1	0	10,55	Promorar
61	TIRADENTES	6,17	300,00	10,00	0,5	10,0	62,8	11,16	-0,4	1	0	6,69	
71	TIRADENTES	6,17	300,00	10,00	0,5	10,0	62,8	11,16	-0,4	1	0	6,69	
62	TIRADENTES	6,17	300,00	10,00	0,5	10,0	62,8	11,16	-0,4	1	0	6,69	
72	TIRADENTES	6,17	300,00	10,00	0,5	10,0	62,8	11,16	-0,4	1	0	6,69	
63	TIRADENTES	8,23	300,00	10,00	1,0	8,9	114,9	16,85	-0,4	1	0	10,11	
73	TIRADENTES	8,23	300,00	10,00	1,0	8,9	114,9	16,85	-0,4	1	0	10,11	
64	TIRADENTES	16,58	300,00	10,00	1,0	24,5	136,6	27,13	-0,2	1	0	21,71	
74	TIRADENTES	16,58	300,00	10,00	1,0	24,5	136,6	27,13	-0,2	1	0	21,71	
75	TIRADENTES	33,17	300,00	10,00	1,0	55,4	179,7	47,56	1	1,2	0	57,07	
66	TIRADENTES	41,52	300,00	10,00	1,0	70,9	201,4	57,84	1	1,2	0	69,41	
76	TIRADENTES	41,52	300,00	10,00	1,0	70,9	201,4	57,84	1	1,2	0	69,41	
67	TIRADENTES	41,52	300,00	10,00	1,0	70,9	201,4	57,84	1	1,2	0	69,41	
77	TIRADENTES	41,52	300,00	10,00	1,0	70,9	201,4	57,84	1	1,2	0	69,41	
68	TIRADENTES	41,52	300,00	10,00	2,0	61,2	295,0	64,15	1	1,2	0	76,98	
78	TIRADENTES	41,52	300,00	10,00	2,0	61,2	295,0	64,15	1	1,2	0	76,98	
69	TIRADENTES	41,52	300,00	10,00	2,0	61,2	295,0	64,15	1	1	0	64,15	
79	TIRADENTES	41,52	300,00	10,00	2,0	61,2	295,0	64,15	1	1	0	64,15	
610	TIRADENTES	33,17	300,00	10,00	2,0	45,6	273,3	53,87	1	1	0	53,87	
710	TIRADENTES	33,17	300,00	10,00	2,0	45,6	273,3	53,87	1	1	0	53,87	
611	TIRADENTES	33,17	300,00	10,00	1,0	55,4	179,7	47,56	1	1	0	47,56	
711	TIRADENTES	33,17	300,00	10,00	1,0	55,4	179,7	47,56	1	1	0	47,56	
612	TIRADENTES	33,17	300,00	10,00	1,0	55,4	179,7	47,56	1	1	0	47,56	
613	TIRADENTES	33,17	300,00	10,00	1,0	55,4	179,7	47,56	1	1	0	47,56	
713	TIRADENTES	33,17	300,00	10,00	1,0	55,4	179,7	47,56	1	1	0	47,56	
614	TIRADENTES	33,17	300,00	10,00	2,0	45,6	273,3	53,87	1	1	0	53,87	
714	TIRADENTES	33,17	300,00	10,00	2,0	45,6	273,3	53,87	1	1	0	53,87	
615	TIRADENTES	24,88	300,00	10,00	1,0	39,9	158,2	37,35	1	1	0	37,35	
715	TIRADENTES	24,88	300,00	10,00	1,0	39,9	158,2	37,35	1	1	0	37,35	
717	TIRADENTES	4,07	300,00	10,00	1,0	1,2	104,1	11,73	1	-0,1	0	10,55	Cohab
618	TIRADENTES	4,07	300,00	10,00	0,5	6,1	57,4	8,57	1	-0,1	0	7,71	Cohab
718	TIRADENTES	4,07	300,00	10,00	0,5	6,1	57,4	8,57	1	-0,1	0	7,71	Cohab
1614	TITO CORREA LOPES	33,17	300,00	10,00	2,0	45,6	273,3	53,87	1	1,1	0	59,26	
1615	TITO CORREA LOPES	33,17	300,00	10,00	2,0	45,6	273,3	53,87	1	1,1	0	59,26	
1714	TITO CORREA LOPES	33,17	300,00	10,00	2,0	45,6	273,3	53,87	1	1,1	0	59,26	
1715	TITO CORREA LOPES	33,17	300,00	10,00	2,0	45,6	273,3	53,87	1	1,1	0	59,26	
1814	TITO CORREA LOPES	33,17	300,00	10,00	2,0	45,6	273,3	53,87	1	1,1	0	59,26	
1815	TITO CORREA LOPES	33,17	300,00	10,00	2,0	45,6	273,3	53,87	1	1,1	0	59,26	

1914	TITO CORREA LOPES	33,17	300,00	10,00	2,0	45,6	273,3	53,87	1	1,1	0	59,26	
1915	TITO CORREA LOPES	33,17	300,00	10,00	2,0	45,6	273,3	53,87	1	1,1	0	59,26	
2014	TITO CORREA LOPES	33,17	300,00	10,00	2,0	45,6	273,3	53,87	1	1,1	0	59,26	
2015	TITO CORREA LOPES	33,17	300,00	10,00	2,0	45,6	273,3	53,87	1	1,1	0	59,26	
2114	TITO CORREA LOPES	33,17	300,00	10,00	2,0	45,6	273,3	53,87	1	1,1	0	59,26	
2115	TITO CORREA LOPES	33,17	300,00	10,00	2,0	45,6	273,3	53,87	1	1,1	0	59,26	
2214	TITO CORREA LOPES	33,17	300,00	10,00	2,0	45,6	273,3	53,87	1	1,1	0	59,26	
2215	TITO CORREA LOPES	33,17	300,00	10,00	2,0	45,6	273,3	53,87	1	1,1	0	59,26	
2314	TITO CORREA LOPES	33,17	300,00	10,00	2,0	45,6	273,3	53,87	1	1,1	0	59,26	
2315	TITO CORREA LOPES	33,17	300,00	10,00	2,0	45,6	273,3	53,87	1	1,1	0	59,26	
2414	TITO CORREA LOPES	33,17	300,00	10,00	2,0	45,6	273,3	53,87	1	1,1	0	59,26	
2415	TITO CORREA LOPES	33,17	300,00	10,00	2,0	45,6	273,3	53,87	1	1,1	0	59,26	
228	THOMAZ SANCHOTENE	4,07	300,00	10,00	1,0	1,2	104,1	11,73	1	-0,1	-0,1	9,38	Vila Nova
238	THOMAZ SANCHOTENE	4,07	300,00	10,00	1,0	1,2	104,1	11,73	1	-0,1	-0,1	9,38	Vila Nova
229	THOMAZ SANCHOTENE	6,17	300,00	10,00	1,0	5,1	109,6	14,31	1	1	-0,1	12,88	
239	THOMAZ SANCHOTENE	6,17	300,00	10,00	1,0	5,1	109,6	14,31	1	1	-0,1	12,88	
2210	THOMAZ SANCHOTENE	6,17	300,00	10,00	1,0	5,1	109,6	14,31	1	1	-0,1	12,88	
2310	THOMAZ SANCHOTENE	6,17	300,00	10,00	1,0	5,1	109,6	14,31	1	1	-0,1	12,88	
2211	THOMAZ SANCHOTENE	8,23	300,00	10,00	1,0	8,9	114,9	16,85	1	1	0	16,85	
2311	THOMAZ SANCHOTENE	8,23	300,00	10,00	1,0	8,9	114,9	16,85	1	1	0	16,85	
2212	THOMAZ SANCHOTENE	8,23	300,00	10,00	1,0	8,9	114,9	16,85	1	1	0	16,85	
2312	THOMAZ SANCHOTENE	8,23	300,00	10,00	1,0	8,9	114,9	16,85	1	1	0	16,85	
2213	THOMAZ SANCHOTENE	8,23	300,00	10,00	1,0	8,9	114,9	16,85	1	1	0	16,85	
2313	THOMAZ SANCHOTENE	8,23	300,00	10,00	1,0	8,9	114,9	16,85	1	1	0	16,85	
2214	THOMAZ SANCHOTENE	11,92	300,00	10,00	1,0	15,8	124,5	21,39	1	1,1	0	23,53	
2314	THOMAZ SANCHOTENE	11,92	300,00	10,00	1,0	15,8	124,5	21,39	1	1,1	0	23,53	
2215	THOMAZ SANCHOTENE	11,92	300,00	10,00	1,0	15,8	124,5	21,39	1	1,1	0	23,53	
2315	THOMAZ SANCHOTENE	11,92	300,00	10,00	1,0	15,8	124,5	21,39	1	1,1	0	23,53	
2216	THOMAZ SANCHOTENE	6,17	300,00	10,00	0,5	10,0	62,8	11,16	1	1	0	11,16	
2316	THOMAZ SANCHOTENE	6,17	300,00	10,00	0,5	10,0	62,8	11,16	1	1	0	11,16	
2217	THOMAZ SANCHOTENE	6,17	300,00	10,00	0,5	10,0	62,8	11,16	1	1	0	11,16	
2317	THOMAZ SANCHOTENE	6,17	300,00	10,00	0,5	10,0	62,8	11,16	1	1	0	11,16	
2218	THOMAZ SANCHOTENE	6,17	300,00	10,00	0,5	10,0	62,8	11,16	1	1	0	11,16	
2318	THOMAZ SANCHOTENE	6,17	300,00	10,00	0,5	10,0	62,8	11,16	1	1	0	11,16	
1110	CARLOS PIFFERO	33,17	300,00	10,00	1,0	55,4	179,7	47,56	1	1	0	47,56	
1113	ALLAN KARDEC	24,88	300,00	10,00	0,5	44,8	111,4	34,19	1	1	0	34,19	
12	DONA JUREMA GOIA	8,23	300,00	10,00	1,0	8,9	114,9	16,85	-0,2	1	0	13,48	
95	RAMAO VASQUES LOPES	33,17	300,00	10,00	1,0	55,4	179,7	47,56	1	1,2	0	57,07	
2312	JOSE ASSAD BOAZ	6,17	300,00	10,00	0,5	10,0	62,8	11,16	1	1	0	11,16	
186	VARZEA	6,17	300,00	10,00	0,5	10,0	62,8	11,16	-0,4	1	0	6,69	
123	TRAVESSA OTAVIO DOS SANTOS BOEIRA	6,17	300,00	10,00	0,5	10,0	62,8	11,16	-0,4	1	0	6,69	
2110	TRAVESSA VO PERCILIA	4,07	300,00	10,00	1,0	1,2	104,1	11,73	1	-0,1	0	10,55	Vila Vó Percilia
000A	URUGUAI	4,07	300,00	10,00	1,0	1,2	104,1	11,73	1	-0,1	0	10,55	Vila Nova
000F	URUGUAI	4,07	300,00	10,00	1,0	1,2	104,1	11,73	1	-0,1	0	10,55	Vila Nova
000I	URUGUAI	4,07	300,00	10,00	1,0	1,2	104,1	11,73	1	-0,1	0	10,55	Vila Nova
000P	URUGUAI	4,07	300,00	10,00	1,0	1,2	104,1	11,73	1	-0,1	0	10,55	Vila Nova
000Q	URUGUAI	4,07	300,00	10,00	1,0	1,2	104,1	11,73	1	-0,1	0	10,55	Vila Nova
165	URUGUAIANA	6,17	300,00	10,00	0,5	10,0	62,8	11,16	-0,4	1	-0,1	5,58	
175	URUGUAIANA	6,17	300,00	10,00	0,5	10,0	62,8	11,16	-0,4	1	-0,1	5,58	
166	URUGUAIANA	8,23	300,00	10,00	0,5	13,8	68,2	13,69	-0,4	1	-0,1	6,85	
176	URUGUAIANA	8,23	300,00	10,00	0,5	13,8	68,2	13,69	-0,4	1	-0,1	6,85	
167	URUGUAIANA	8,23	300,00	10,00	1,0	8,9	114,9	16,85	-0,4	1	-0,1	8,42	
177	URUGUAIANA	8,23	300,00	10,00	1,0	8,9	114,9	16,85	-0,4	1	-0,1	8,42	
168	URUGUAIANA	11,92	300,00	10,00	1,0	15,8	124,5	21,39	-0,2	1	-0,1	14,98	
178	URUGUAIANA	11,92	300,00	10,00	1,0	15,8	124,5	21,39	-0,2	1	-0,1	14,98	
169	URUGUAIANA	11,92	300,00	10,00	0,5	20,7	77,7	18,24	1	1	-0,1	16,41	

179	URUGUAIANA	11,92	300,00	10,00	0,5	20,7	77,7	18,24	1	1	-0,1	16,41	
1610	URUGUAIANA	11,92	300,00	10,00	0,5	20,7	77,7	18,24	1	1	-0,1	16,41	
1710	URUGUAIANA	11,92	300,00	10,00	0,5	20,7	77,7	18,24	1	1	-0,1	16,41	
1611	URUGUAIANA	11,92	300,00	10,00	0,5	20,7	77,7	18,24	1	1	-0,1	16,41	
1711	URUGUAIANA	11,92	300,00	10,00	0,5	20,7	77,7	18,24	1	1	-0,1	16,41	
1612	URUGUAIANA	11,92	300,00	10,00	0,5	20,7	77,7	18,24	1	1	-0,1	16,41	
1712	URUGUAIANA	11,92	300,00	10,00	0,5	20,7	77,7	18,24	1	1	-0,1	16,41	
1613	URUGUAIANA	11,92	300,00	10,00	0,5	20,7	77,7	18,24	1	1	0	18,24	
1713	URUGUAIANA	11,92	300,00	10,00	0,5	20,7	77,7	18,24	1	1	0	18,24	
1614	URUGUAIANA	16,58	300,00	10,00	1,0	24,5	136,6	27,13	1	1,1	0	29,84	
1714	URUGUAIANA	16,58	300,00	10,00	1,0	24,5	136,6	27,13	1	1,1	0	29,84	
1615	URUGUAIANA	16,58	300,00	10,00	1,0	24,5	136,6	27,13	1	1,1	0	29,84	
1715	URUGUAIANA	16,58	300,00	10,00	1,0	24,5	136,6	27,13	1	1,1	0	29,84	
1616	URUGUAIANA	16,58	300,00	10,00	0,5	29,4	89,8	23,97	1	1	-0,1	21,58	
1716	URUGUAIANA	4,07	300,00	10,00	0,5	6,1	57,4	8,57	1	-0,1	-0,1	6,86	Vila Angico
1617	URUGUAIANA	16,58	300,00	10,00	0,5	29,4	89,8	23,97	1	1,1	-0,1	23,97	
1717	URUGUAIANA	16,58	300,00	10,00	0,5	29,4	89,8	23,97	1	1,1	-0,1	23,97	
1618	URUGUAIANA	16,58	300,00	10,00	0,5	29,4	89,8	23,97	1	1,1	-0,1	23,97	
1718	URUGUAIANA	16,58	300,00	10,00	0,5	29,4	89,8	23,97	1	1,1	-0,1	23,97	
1619	URUGUAIANA	16,58	300,00	10,00	0,5	29,4	89,8	23,97	1	1,1	0	26,37	
1719	URUGUAIANA	16,58	300,00	10,00	0,5	29,4	89,8	23,97	1	1,1	0	26,37	
1620	URUGUAIANA	16,58	300,00	10,00	0,5	29,4	89,8	23,97	1	1	-0,1	21,58	
1720	URUGUAIANA	16,58	300,00	10,00	0,5	29,4	89,8	23,97	1	1	-0,1	21,58	
1621	URUGUAIANA	11,92	300,00	10,00	0,5	20,7	77,7	18,24	1	1	-0,1	16,41	
1721	URUGUAIANA	11,92	300,00	10,00	0,5	20,7	77,7	18,24	1	1	-0,1	16,41	
1622	URUGUAIANA	6,17	300,00	10,00	0,5	10,0	62,8	11,16	1	1	0	11,16	
1722	URUGUAIANA	6,17	300,00	10,00	0,5	10,0	62,8	11,16	1	1	-0,1	10,04	
1623	URUGUAIANA	6,17	300,00	10,00	0,5	10,0	62,8	11,16	1	1	-0,1	10,04	
91	VINTE DE SETEMBRO	6,17	300,00	10,00	0,5	10,0	62,8	11,16	-0,4	1	0	6,69	
101	VINTE DE SETEMBRO	6,17	300,00	10,00	0,5	10,0	62,8	11,16	-0,4	1	0	6,69	
92	VINTE DE SETEMBRO	6,17	300,00	10,00	0,5	10,0	62,8	11,16	-0,4	1	0	6,69	
102	VINTE DE SETEMBRO	6,17	300,00	10,00	0,5	10,0	62,8	11,16	-0,4	1	0	6,69	
93	VINTE DE SETEMBRO	8,23	300,00	10,00	0,5	13,8	68,2	13,69	-0,2	1	0	10,95	
103	VINTE DE SETEMBRO	8,23	300,00	10,00	0,5	13,8	68,2	13,69	-0,2	1	0	10,95	
94	VINTE DE SETEMBRO	16,08	300,00	10,00	1,0	23,5	135,3	26,52	1	1	0	26,52	
104	VINTE DE SETEMBRO	16,08	300,00	10,00	1,0	23,5	135,3	26,52	1	1	0	26,52	
95	VINTE DE SETEMBRO	33,17	300,00	10,00	1,0	55,4	179,7	47,56	1	1,2	0	57,07	
105	VINTE DE SETEMBRO	33,17	300,00	10,00	1,0	55,4	179,7	47,56	1	1,2	0	57,07	
96	VINTE DE SETEMBRO	41,52	300,00	10,00	1,0	70,9	201,4	57,84	1	1,2	0	69,41	
106	VINTE DE SETEMBRO	41,52	300,00	10,00	1,0	70,9	201,4	57,84	1	1,2	0	69,41	
97	VINTE DE SETEMBRO	41,52	300,00	10,00	1,0	70,9	201,4	57,84	1	1,2	0	69,41	
107	VINTE DE SETEMBRO	41,52	300,00	10,00	1,0	70,9	201,4	57,84	1	1,2	0	69,41	
98	VINTE DE SETEMBRO	41,52	300,00	10,00	1,0	70,9	201,4	57,84	1	1,2	0	69,41	
99	VINTE DE SETEMBRO	41,52	300,00	10,00	1,0	70,9	201,4	57,84	1	1	0	57,84	
109	VINTE DE SETEMBRO	41,52	300,00	10,00	1,0	70,9	201,4	57,84	1	1	0	57,84	
910	VINTE DE SETEMBRO	41,52	300,00	10,00	1,0	70,9	201,4	57,84	1	1	0	57,84	
1010	VINTE DE SETEMBRO	41,52	300,00	10,00	1,0	70,9	201,4	57,84	1	1	0	57,84	
911	VINTE DE SETEMBRO	33,17	300,00	10,00	1,0	55,4	179,7	47,56	1	1	0	47,56	
912	VINTE DE SETEMBRO	33,17	300,00	10,00	1,0	55,4	179,7	47,56	1	1	0	47,56	
1012	VINTE DE SETEMBRO	33,17	300,00	10,00	1,0	55,4	179,7	47,56	1	1	0	47,56	
913	VINTE DE SETEMBRO	33,17	300,00	10,00	1,0	55,4	179,7	47,56	1	1	0	47,56	
1013	VINTE DE SETEMBRO	33,17	300,00	10,00	1,0	55,4	179,7	47,56	1	1	0	47,56	
914	VINTE DE SETEMBRO	33,17	300,00	10,00	1,0	55,4	179,7	47,56	1	1,1	0	52,31	
1014	VINTE DE SETEMBRO	33,17	300,00	10,00	1,0	55,4	179,7	47,56	1	1,1	0	52,31	
915	VINTE DE SETEMBRO	33,17	300,00	10,00	0,5	60,3	132,9	44,40	1	1,1	0	48,84	
1015	VINTE DE SETEMBRO	33,17	300,00	10,00	0,5	60,3	132,9	44,40	1	1,1	0	48,84	

916	VINTE DE SETEMBRO	24,88	300,00	10,00	0,5	44,8	111,4	34,19	1	1	0	34,19	
1016	VINTE DE SETEMBRO	24,88	300,00	10,00	0,5	44,8	111,4	34,19	1	1	0	34,19	
917	VINTE DE SETEMBRO	24,88	300,00	10,00	0,5	44,8	111,4	34,19	1	1	0	34,19	
1017	VINTE DE SETEMBRO	24,88	300,00	10,00	0,5	44,8	111,4	34,19	1	1	0	34,19	
918	VINTE DE SETEMBRO	24,88	300,00	10,00	0,5	44,8	111,4	34,19	1	1	0	34,19	
1018	VINTE DE SETEMBRO	24,88	300,00	10,00	0,5	44,8	111,4	34,19	1	1	0	34,19	
1019	VINTE DE SETEMBRO	24,88	300,00	10,00	0,5	44,8	111,4	34,19	1	1	0	34,19	
920	VINTE DE SETEMBRO	11,92	300,00	10,00	0,5	20,7	77,7	18,24	1	1	0	18,24	
1020	VINTE DE SETEMBRO	6,17	300,00	10,00	0,5	10,0	62,8	11,16	1	1	0	11,16	
921	VINTE DE SETEMBRO	6,17	300,00	10,00	0,5	10,0	62,8	11,16	1	1	0	11,16	
1021	VINTE DE SETEMBRO	6,17	300,00	10,00	0,5	10,0	62,8	11,16	1	1	0	11,16	
922	VINTE DE SETEMBRO	6,17	300,00	10,00	0,5	10,0	62,8	11,16	1	1	0	11,16	
1022	VINTE DE SETEMBRO	6,17	300,00	10,00	0,5	10,0	62,8	11,16	1	1	0	11,16	
923	VINTE DE SETEMBRO	6,17	300,00	10,00	0,5	10,0	62,8	11,16	1	1	0	11,16	
1023	VINTE DE SETEMBRO	6,17	300,00	10,00	0,5	10,0	62,8	11,16	1	1	0	11,16	
112	VISCONDE DE MAUA	6,17	300,00	10,00	0,5	10,0	62,8	11,16	1	1	0	11,16	
211	VISCONDE DE MAUA	6,17	300,00	10,00	0,5	10,0	62,8	11,16	-0,2	1	0	8,93	
212	VISCONDE DE MAUA	6,17	300,00	10,00	0,5	10,0	62,8	11,16	-0,2	1	0	8,93	
311	VISCONDE DE MAUA	6,17	300,00	10,00	0,5	10,0	62,8	11,16	-0,4	1	0	6,69	
312	VISCONDE DE MAUA	6,17	300,00	10,00	0,5	10,0	62,8	11,16	-0,4	1	0	6,69	
411	VISCONDE DE MAUA	6,17	300,00	10,00	0,5	10,0	62,8	11,16	-0,2	1	0	8,93	
412	VISCONDE DE MAUA	6,17	300,00	10,00	0,5	10,0	62,8	11,16	-0,2	1	0	8,93	
511	VISCONDE DE MAUA	8,23	300,00	10,00	1,0	8,9	114,9	16,85	1	1	0	16,85	
512	VISCONDE DE MAUA	8,23	300,00	10,00	1,0	8,9	114,9	16,85	1	1	0	16,85	
611	VISCONDE DE MAUA	16,08	300,00	10,00	1,0	23,5	135,3	26,52	1	1	0	26,52	
612	VISCONDE DE MAUA	16,08	300,00	10,00	1,0	23,5	135,3	26,52	1	1	0	26,52	
711	VISCONDE DE MAUA	33,17	300,00	10,00	1,0	55,4	179,7	47,56	1	1	0	47,56	
811	VISCONDE DE MAUA	33,17	300,00	10,00	1,0	55,4	179,7	47,56	1	1	0	47,56	
812	VISCONDE DE MAUA	33,17	300,00	10,00	1,0	55,4	179,7	47,56	1	1	0	47,56	
911	VISCONDE DE MAUA	33,17	300,00	10,00	1,0	55,4	179,7	47,56	1	1	0	47,56	
912	VISCONDE DE MAUA	33,17	300,00	10,00	1,0	55,4	179,7	47,56	1	1	0	47,56	
1012	VISCONDE DE MAUA	33,17	300,00	10,00	1,0	55,4	179,7	47,56	1	1	0	47,56	
1111	VISCONDE DE MAUA	24,88	300,00	10,00	0,5	44,8	111,4	34,19	1	1	0	34,19	
1112	VISCONDE DE MAUA	24,88	300,00	10,00	0,5	44,8	111,4	34,19	1	1	0	34,19	
1211	VISCONDE DE MAUA	24,88	300,00	10,00	2,0	30,2	251,7	43,66	1	1	0	43,66	
1212	VISCONDE DE MAUA	24,88	300,00	10,00	2,0	30,2	251,7	43,66	1	1	0	43,66	
1311	VISCONDE DE MAUA	16,58	300,00	10,00	0,5	29,4	89,8	23,97	1	1	0	23,97	
1312	VISCONDE DE MAUA	16,58	300,00	10,00	0,5	29,4	89,8	23,97	1	1	0	23,97	
1411	VISCONDE DE MAUA	16,58	300,00	10,00	0,5	29,4	89,8	23,97	1	1	0	23,97	
1412	VISCONDE DE MAUA	16,58	300,00	10,00	0,5	29,4	89,8	23,97	1	1	0	23,97	
1511	VISCONDE DE MAUA	16,58	300,00	10,00	0,5	29,4	89,8	23,97	1	1,1	-0,1	23,97	
1512	VISCONDE DE MAUA	16,58	300,00	10,00	0,5	29,4	89,8	23,97	1	1,1	-0,1	23,97	
1611	VISCONDE DE MAUA	16,58	300,00	10,00	1,0	24,5	136,6	27,13	1	1,1	-0,1	27,13	
1612	VISCONDE DE MAUA	16,58	300,00	10,00	1,0	24,5	136,6	27,13	1	1,1	-0,1	27,13	
1711	VISCONDE DE MAUA	16,58	300,00	10,00	1,0	24,5	136,6	27,13	1	1	0	27,13	
1712	VISCONDE DE MAUA	16,58	300,00	10,00	1,0	24,5	136,6	27,13	1	1	0	27,13	
1811	VISCONDE DE MAUA	8,23	300,00	10,00	1,0	8,9	114,9	16,85	1	1	0	16,85	
1812	VISCONDE DE MAUA	8,23	300,00	10,00	1,0	8,9	114,9	16,85	1	1	0	16,85	
1911	VISCONDE DE MAUA	8,23	300,00	10,00	1,0	8,9	114,9	16,85	1	1	0	16,85	
1912	VISCONDE DE MAUA	8,23	300,00	10,00	1,0	8,9	114,9	16,85	1	1	0	16,85	
2011	VISCONDE DE MAUA	8,23	300,00	10,00	1,0	8,9	114,9	16,85	1	1	0	16,85	
2012	VISCONDE DE MAUA	8,23	300,00	10,00	1,0	8,9	114,9	16,85	1	1	0	16,85	
2111	VISCONDE DE MAUA	8,23	300,00	10,00	1,0	8,9	114,9	16,85	1	1	0	16,85	
2112	VISCONDE DE MAUA	8,23	300,00	10,00	1,0	8,9	114,9	16,85	1	1	0	16,85	
2211	VISCONDE DE MAUA	6,17	300,00	10,00	0,5	10,0	62,8	11,16	1	1	0	11,16	
2212	VISCONDE DE MAUA	6,17	300,00	10,00	0,5	10,0	62,8	11,16	1	1	0	11,16	

2311	VISCONDE DE MAUA	6,17	300,00	10,00	0,5	10,0	62,8	11,16	1	1	0	11,16	
2312	VISCONDE DE MAUA	6,17	300,00	10,00	0,5	10,0	62,8	11,16	1	1	0	11,16	
2411	VISCONDE DE MAUA	6,17	300,00	10,00	0,5	10,0	62,8	11,16	1	1	-0,1	10,04	
2412	VISCONDE DE MAUA	6,17	300,00	10,00	0,5	10,0	62,8	11,16	1	1	-0,1	10,04	
115	TRAVESSA MOZART COMIN BIANCHIN	24,88	300,00	10,00	1,0	39,9	158,2	37,35	1	1	0	37,35	
115B	TRAVESSA MOZART COMIN BIANCHIN	24,88	300,00	10,00	1,0	39,9	158,2	37,35	1	1	0	37,35	
3037	VENANCIO RAMOS DA SILVA	4,07	300,00	10,00	1,0	1,2	104,1	11,73	1	-0,1	0	10,55	Promorar
3022	VENANCIO RAMOS DA SILVA	4,07	300,00	10,00	1,0	1,2	104,1	11,73	1	-0,1	0	10,55	Promorar
1123	BECO FERMINO FERNANDES	6,17	300,00	10,00	1,0	5,1	109,6	14,31	1	1	0	14,31	
1124	BECO FERMINO FERNANDES	6,17	300,00	10,00	1,0	5,1	109,6	14,31	1	1	0	14,31	
616	RUA SEIS	4,07	300,00	10,00	1,0	1,2	104,1	11,73	1	-0,1	0	10,55	Cohab
000F	TRAVESSA PINTADO	4,07	300,00	10,00	1,0	1,2	104,1	11,73	1	-0,1	0	10,55	Vila Nova
000K	TRAVESSA PINTADO	4,07	300,00	10,00	1,0	1,2	104,1	11,73	1	-0,1	0	10,55	Vila Nova
000Y	TRAVESSA PINTADO	4,07	300,00	10,00	1,0	1,2	104,1	11,73	1	-0,1	0	10,55	Vila Nova
000Z	TRAVESSA PINTADO	4,07	300,00	10,00	1,0	1,2	104,1	11,73	1	-0,1	0	10,55	Vila Nova
000A	PROLONG RUA THOMAS SANCHOTENE	4,07	300,00	10,00	1,0	1,2	104,1	11,73	1	-0,1	0	10,55	Vila Nova
000B	PROLONG RUA THOMAS SANCHOTENE	4,07	300,00	10,00	1,0	1,2	104,1	11,73	1	-0,1	0	10,55	Vila Nova
000C	PROLONG RUA THOMAS SANCHOTENE	4,07	300,00	10,00	1,0	1,2	104,1	11,73	1	-0,1	0	10,55	Vila Nova
000D	PROLONG RUA THOMAS SANCHOTENE	4,07	300,00	10,00	1,0	1,2	104,1	11,73	1	-0,1	0	10,55	Vila Nova
000H	PROLONG RUA THOMAS SANCHOTENE	4,07	300,00	10,00	1,0	1,2	104,1	11,73	1	-0,1	0	10,55	Vila Nova
000I	PROLONG RUA THOMAS SANCHOTENE	4,07	300,00	10,00	1,0	1,2	104,1	11,73	1	-0,1	0	10,55	Vila Nova
000L	PROLONG RUA THOMAS SANCHOTENE	4,07	300,00	10,00	1,0	1,2	104,1	11,73	1	-0,1	0	10,55	Vila Nova
000Y	PROLONG RUA THOMAS SANCHOTENE	4,07	300,00	10,00	1,0	1,2	104,1	11,73	1	-0,1	0	10,55	Vila Nova
000Z	PROLONG RUA THOMAS SANCHOTENE	4,07	300,00	10,00	1,0	1,2	104,1	11,73	1	-0,1	0	10,55	Vila Nova
000A	PROLONG RUA MANDUCA LOUREIRO	4,07	300,00	10,00	1,0	1,2	104,1	11,73	1	-0,1	0	10,55	Vila Nova
000B	PROLONG RUA MANDUCA LOUREIRO	4,07	300,00	10,00	1,0	1,2	104,1	11,73	1	-0,1	0	10,55	Vila Nova
000C	PROLONG RUA MANDUCA LOUREIRO	4,07	300,00	10,00	1,0	1,2	104,1	11,73	1	-0,1	0	10,55	Vila Nova
000D	PROLONG RUA MANDUCA LOUREIRO	4,07	300,00	10,00	1,0	1,2	104,1	11,73	1	-0,1	0	10,55	Vila Nova
000F	PROLONG RUA MANDUCA LOUREIRO	4,07	300,00	10,00	1,0	1,2	104,1	11,73	1	-0,1	0	10,55	Vila Nova
000K	PROLONG RUA MANDUCA LOUREIRO	4,07	300,00	10,00	1,0	1,2	104,1	11,73	1	-0,1	0	10,55	Vila Nova
000H	PROLONG RUA MARIANO PINTO	4,07	300,00	10,00	1,0	1,2	104,1	11,73	1	-0,1	0	10,55	Vila Nova
000I	PROLONG RUA MARIANO PINTO	4,07	300,00	10,00	1,0	1,2	104,1	11,73	1	-0,1	0	10,55	Vila Nova
000J	PROLONG RUA MARIANO PINTO	4,07	300,00	10,00	1,0	1,2	104,1	11,73	1	-0,1	0	10,55	Vila Nova
000L	PROLONG RUA MARIANO PINTO	4,07	300,00	10,00	1,0	1,2	104,1	11,73	1	-0,1	0	10,55	Vila Nova
000O	PROLONG RUA MARIANO PINTO	4,07	300,00	10,00	1,0	1,2	104,1	11,73	1	-0,1	0	10,55	Vila Nova
000P	PROLONG RUA MARIANO PINTO	4,07	300,00	10,00	1,0	1,2	104,1	11,73	1	-0,1	0	10,55	Vila Nova
000Q	PROLONG RUA MARIANO PINTO	4,07	300,00	10,00	1,0	1,2	104,1	11,73	1	-0,1	0	10,55	Vila Nova
000R	PROLONG RUA MARIANO PINTO	4,07	300,00	10,00	1,0	1,2	104,1	11,73	1	-0,1	0	10,55	Vila Nova
000S	PROLONG RUA MARIANO PINTO	4,07	300,00	10,00	1,0	1,2	104,1	11,73	1	-0,1	0	10,55	Vila Nova
000T	PROLONG RUA MARIANO PINTO	4,07	300,00	10,00	1,0	1,2	104,1	11,73	1	-0,1	0	10,55	Vila Nova
2418	PROLONG RUA MARIANO PINTO	4,07	300,00	10,00	1,0	1,2	104,1	11,73	1	-0,1	0	10,55	Vila Nova
000O	PROLONGAMENTO AV MARIO LOPES	4,07	300,00	10,00	1,0	1,2	104,1	11,73	1	-0,1	0	10,55	Vila Nova
000P	PROLONGAMENTO AV MARIO LOPES	4,07	300,00	10,00	1,0	1,2	104,1	11,73	1	-0,1	0	10,55	Vila Nova
000Q	PROLONGAMENTO AV MARIO LOPES	4,07	300,00	10,00	1,0	1,2	104,1	11,73	1	-0,1	0	10,55	Vila Nova
000R	PROLONGAMENTO AV MARIO LOPES	4,07	300,00	10,00	1,0	1,2	104,1	11,73	1	-0,1	0	10,55	Vila Nova
000S	PROLONGAMENTO AV MARIO LOPES	4,07	300,00	10,00	1,0	1,2	104,1	11,73	1	-0,1	0	10,55	Vila Nova
000T	PROLONGAMENTO AV MARIO LOPES	4,07	300,00	10,00	1,0	1,2	104,1	11,73	1	-0,1	0	10,55	Vila Nova
1122	TRAVESSA SEM NOME	6,17	300,00	10,00	0,5	10,0	62,8	11,16	1	1	0	11,16	
617	TRAVESSA A BECO SAO FRANCISCO	4,07	300,00	10,00	1,0	1,2	104,1	11,73	1	-0,1	0	10,55	Cohab
819	TRAVESSA A BECO SAO FRANCISCO	4,07	300,00	10,00	1,0	1,2	104,1	11,73	1	-0,1	0	10,55	Cohab
617	TRAVESSA B	4,07	300,00	10,00	1,0	1,2	104,1	11,73	1	-0,1	0	10,55	Cohab
819	TRAVESSA B	4,07	300,00	10,00	2,0	-8,6	197,7	18,04	1	-0,1	0	16,24	Cohab
617	TRAVESSA 01	4,07	300,00	10,00	1,0	1,2	104,1	11,73	1	-0,1	0	10,55	Cohab
617	TRAVESSA 02	4,07	300,00	10,00	1,0	1,2	104,1	11,73	1	-0,1	0	10,55	Cohab
2418	MUTIRAO	4,07	300,00	10,00	1,0	1,2	104,1	11,73	1	-0,1	0	10,55	Promorar
2518	MUTIRAO	4,07	300,00	10,00	1,0	1,2	104,1	11,73	1	-0,1	0	10,55	Promorar

128	TRAV DIPLOMATA LICINIO DELGADO PAHIM	41,52	300,00	10,00	2,0	61,2	295,0	64,15	1	1	-0,1	57,74	
138	TRAV DIPLOMATA LICINIO DELGADO PAHIM	41,52	300,00	10,00	2,0	61,2	295,0	64,15	1	1	-0,1	57,74	
148	TRAV DIPLOMATA LICINIO DELGADO PAHIM	41,52	300,00	10,00	2,0	61,2	295,0	64,15	1	1	-0,1	57,74	
168	TRAV DIPLOMATA LICINIO DELGADO PAHIM	41,52	300,00	10,00	0,5	75,8	154,6	54,68	1	1	-0,1	49,22	
211	TRAV A SER ABERTA	6,17	300,00	10,00	0,5	10,0	62,8	11,16	-0,2	1	0	8,93	
2515	LUIZ JOAQUIM DE SA BRITTO	24,88	300,00	10,00	2,0	30,2	251,7	43,66	1	1,2	0	52,40	
2616	LUIZ JOAQUIM DE SA BRITTO	24,88	300,00	10,00	2,0	30,2	251,7	43,66	1	1,2	0	52,40	
2716	LUIZ JOAQUIM DE SA BRITTO	24,88	300,00	10,00	2,0	30,2	251,7	43,66	1	1,2	0	52,40	